Derrota Espectacular dos Allemães no Mar do Norte

Os Inglezes Forçaram a Passagem do Skagerrak e já se Encontram Diante do Porto de Oslo

Diario Carioca

Fundador: J. E. DE MACEDO SOARES

ANNO XIII — NUMERO 3.628 || Director: HORACIO DE CARVALHO JUNIOR || RIO DE JANEIRO — BRASIL

ABRIL
São Leão Magno
11
QUINTA-FEIRA

Os Alliados Occuparam Bergen e Trondjem

Combates navaes

J. E. DE MACEDO SOARES

As primeiras informações do Almirantado Britannico, que são sempre dignas de todo credito, descrevem o ataque de Narvik e referem a phase inicial da tremenda reacção das esquadras alliadas contra a invasão germanica na Escandinavia.

Cinco destroyers inglezes penetraram no "fjord" onde encontraram seis allemães da mesma classe, porém superiores em recursos offensivos. Os destroyers allemães apoiavam-se nas baterias de terra guarnecidas com canhões, horas antes montados. Presidiu o ataque o famoso espirito de offensiva dos "beefs" os quaes puzeram no fundo um dos antagonistas, incendiaram tres outros e ainda destruiram seis navios mercantes que acabavam de transportar as tribus de hunos para assaltarem paizes innocentes, pacificos e desarmados.

Os inglezes perderam os destroyers "Hunter" e "Hardy"; o "Hostile" ficou avariado. Retirando-se do local da acção, os inglezes ainda fizeram explodir um grande transporte allemão carregado de munição destinada ao exercito invasor.

Nem o Almirantado, nem o gabinete de Londres forneceram mais detalhadas noticias sobre a enorme offensiva naval nas costas da Noruega que está destruindo literalmente os restos de poder maritimo germanico. De Asbisco, porto sueco, que fica a dezesseis kilometros de Narvik, telegrapham dizendo que varios navios expedicionarios "nazis" ahi se refugiaram aterrorizados com o ataque britannico.

A impressão geral que nos fica dessas noticias, forçosamente incompletas e deficientes, é de tremendo castigo á temeridade allemã expondo-se numa fronteira maritima com os alliados. A nova frente de batalha póde decidir a parada com a proxima total occupação do Baltico e a libertação da Finlandia e dos Estados Baltas.

Não temos, porém, a vocação de estrategas de camara. Deixemos aos peritos ou aguardemos do tempo a decifração dos problemas tacticos da guerra. O assumpto que tiramos dos acontecimentos é de ordem geral, é uma licção do espirito como factor predominante das acções humanas.

Falando, hontem, na Camara dos Communs, Chamberlain não poude occultar o orgulho do leopardo britannico verificando mais uma vez o glorioso espirito de offensiva da Marinha Real. Em que consiste afinal esse traço de caracter collectivo que honra e glorifica a nação ingleza?

O espirito de offensiva resulta de longa preparação moral e intellectual dos homens que formam a corporação naval. Não se improvisa nem se incute por convicção. O aprendiz-marinheiro, o grumete e o marinheiro adquirem no ambiente da Marinha elementos de personalidade que se vão lentamente incorporando. Vestem o mesmo, comem o mesmo, exprimem da mesma fórma as mesmas idéas e sentimentos. Tudo é em commum na formação profissional. O assumpto, o interesse, a opinião, o gosto, os costumes. A disciplina é a mais minuciosa e presente das regras de vida. A Marinha é assim uma communidade cuja doutrina é a hierarchia com seus valores tangiveis e indiscutiveis; cuja logica victoriosa é a repetição; cuja força vital é o sentido obscuro, mas imperioso da eternidade, as gerações succedendo-se diante de uma flammula inalteravel, atopetada no mastro grande.

Dentro dessas pautas e nesse clima intellectual, o individuo só é grande em funcção do ideal collectivo, isto é, a personalidade integra-se na corporação, faz corpo commum com a classe. Não se abandona a nenhum sacrificio porque o seu numerador pessoal assenta no denominador commum da Marinha.

Para melhor comprehender a especie de formação binaria do marinheiro-militar, compare-o o leitor ao conscripto que serve um anno no Exercito. Esse soldado é um civil, quer dizer, soffre ou goza da diversidade propria e necessaria do elemento civil. O periodo de serviço é para esses recrutas uma adaptação penosa e incompleta. A mentalidade paizana inamolgavel subsiste; o soldado improvisado passa rapidamente. E o mais grave é que o homem, isto é, o commandado é um elemento de solidariedade na formação militar que falta á propria integração profissional dos quadros de officiaes.

Mesmo em Marinha o conscripto arrepela ou dissolve emquanto o profissional encorpa a classe. A Marinha franceza defende-se com os quadros especializados e profissionaes e vale-se da relativa insignificancia das incorporações annuaes. Mas a Marinha ingleza, de alto a baixo profissional, é essa pessoa moral que estamos admirando no seu caracter temperado, na sua consciencia civica, na sua firmeza, energia e decisão de ataque.

O Brasil é evidente e essencialmente um paiz maritimo. Sua Marinha é uma unidade de tradição, contém o espirito de corporação, formou-se em vaso fechado segundo as melhores receitas das corporações armadas profissionaes. O que lhe falta é que o paiz compreenda uma attitude de espirito que lhe é forçosamente estranha, mas que a intelligencia, a cultura, a applicação e o patriotismo de suas classes dirigentes poderiam fazer digerir para dar-lhe afinal o alto apreço, a grande estima, tomando na devida conta esse bem precioso: uma corporação naval com o espirito, a consciencia e a força de caracter para levar de vencida a guerra no mar.

O inglez é um espelho para todas as Marinhas do mundo; poucas podem porém se reflectir nesse crystal de audacia, sacrificio e decisão de victoria.

A nossa Marinha, mesmo sem navios, conservou o espirito tradicional da profissão; é como dessas sementes de trigo esquecidas milhares de annos nos sarcophagos das mumias egypcias, que postas ao minimo raio de sol, recebendo a esmola de uma gota dagua, ou de um torrão de terra fertil — logo rebentam no mysterio da fecundidade e da vida.

ULTIMATUM INGLEZ A OSLO

Evacuada em Panico a Capital Norueguesa

INFORMAM DE STOCKHOLMO

AMSTERDAM, 10 (U. P.) (Urgente) — A Radio de Stockholmo informa que varios navios de guerra inglezes se encontram no fjord de Oslo, em frente á cidade do mesmo nome.

O rei Haakon e a rainha Maud da Noruega

Acredita-se que os inglezes fixaram um praso-limite para que os allemães se retirem da cidade, advertindo que esgotado esse praso bombardearão a cidade.

Oslo está sendo evacuada

AMSTERDAM, 10 (U. P.) (Urgente) —A Radio de Stockholmo informa que a cidade de Oslo está sendo evacuada. Ha panico e dramaticas scenas presenciam-se nas ruas e nas estações ferreas, receando-se que os inglezes bombardeiem a cidade.

Estão sendo tomadas medidas para evacuar, primeiramente, as mulheres, as crianças e os velhos.

Forçado o Skagerrak !

NOVA YORK, 10 (U. P.) — A National Broadcasting Company captou uma communicação do almirantado britannico affirmando que os vasos de guerra britannicos "forçaram o Skagerrak".

Diz-se que dois transportes allemães foram afundados e que, segundo se acredita, dez vasos de guerra do Reich ficaram engarrafados no Skagerrak.

"SÃO PAULO" COMPANHIA
Nacional de Seguros de Vida

SUCCURSAL NO RIO DE JANEIRO: AV. RIO BRANCO N.° 114 — 6.° ANDAR

Directores — DR. JOSE' MARIA WHITAKER
DR. ERASMO TEIXEIRA DE ASSUMPÇÃO
DR. J. C. DE MACEDO SOARES

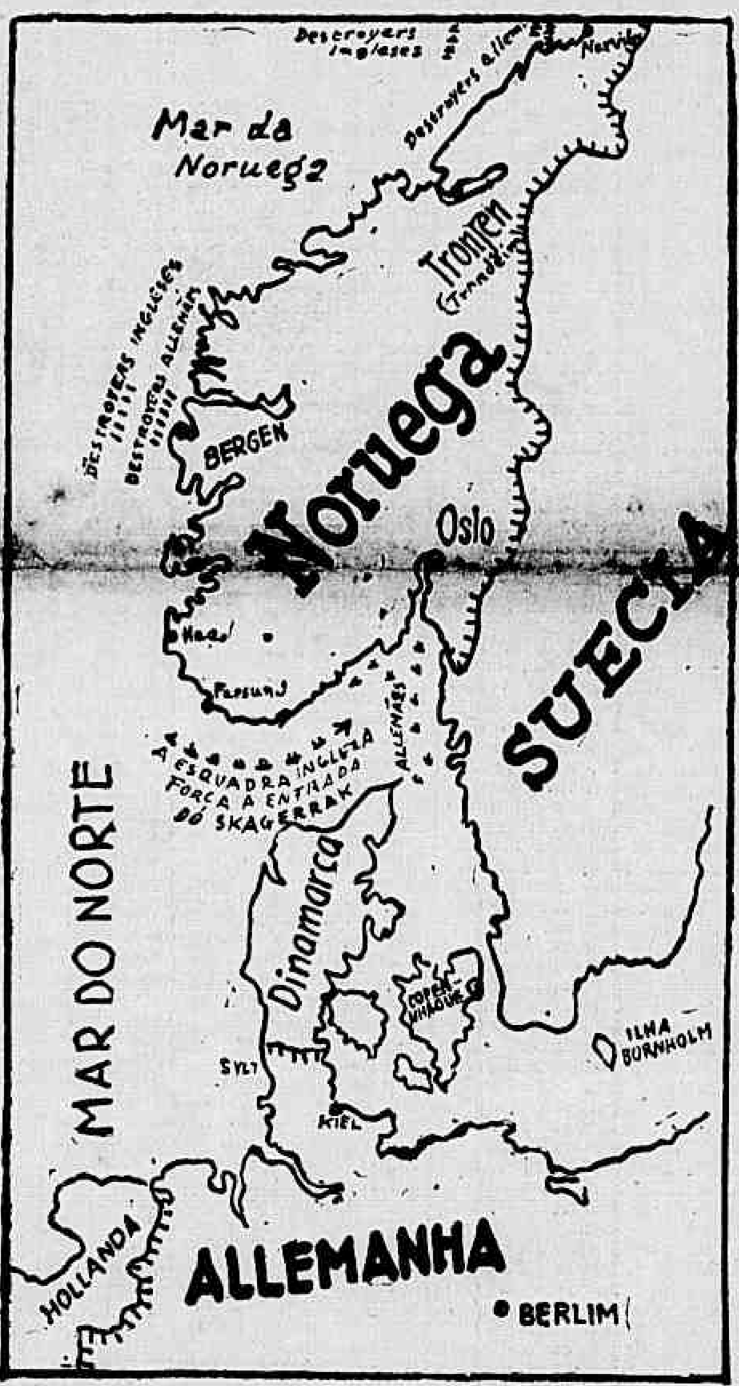

Um mappa mostrando as costas da Noruega onde estão sendo travadas as grandes batalhas navaes entre as esquadras britannica e allemã

Não Foram Atundados Couraçados Inglezes

LONDRES, 10 (Havas) — O communicado germanico annunciando que as forças navaes britannicas, notadamente quatro couraçados, quatro torpedeiros e dois transportes teriam sido destruidos hontem pela aviação germanica, é qualificado pelos circulos britannicos responsaveis de pura fantasia e desmentido de maneira categorica. Indicam, além disso, que esse communicado não passa de uma noticia da propaganda germanica destinada a contrabalançar a impressão produzida pela perda admittida pelo Reich dos cruzadores "Karlsruhe" e "Bluecher".

Se, com effeito, o primeiro é um navio de construcção antiga, o segundo era um dos orgulhos da marinha de guerra do Reich. O desapparecimento desse navio modernissimo tira a homogeneidade da divisão de cruzadores de dez mil toneladas.

Convem salientar que o communicado inglez de hoje de manhã dá a perda dos dois cruzadores como provavel. Essa prudencia da noticia official demonstra o desejo do governo inglez de só fornecer informações exactas.

De outro lado, se o cruzador torpedeado por um submarino inglez ao largo da costa oéste da Noruega, foi de facto a pique, se eleva a tres o numero de vasos de guerra germanicos afundados. Entretanto, segundo as indicações positivas dadas pelos communicados de hoje de manhã, a força naval germanica ficou diminuida hontem de 16 mil toneladas, ao passo que a ingleza soffreu a perda de 2.700 toneladas apenas. Dois outros cruzadores inglezes, além do "Hunter" e do "Hardy", foram, segundo declarou o primeiro ministro, damnificados. Em compensação, um destroyer germanico foi posto a pique e tres outros estavam com fogo a bordo. Se esses tres navios conseguiram permanecer sobre as aguas é duvidoso que possam chegar aos arsenaes germanicos para reparos, o que não acontece com os destroyers inglezes attingidos. Além disso, não se sabe ainda a estensão das avarias causadas hontem a dois cruzadores allemães em aguas de Bergen pela aviação ingleza. Finalmente, deve dar a devida importancia á destruição de sete navios mercantes germanicos que transportavam armas, munições de guerra e generos alimenticios para o inimigo.

Cessou o Canhoneio

Os Pesqueiros Recolhem Cadaveres

TRANSPORTES ALLEMÃES AFUNDADOS

STOCKHOLMO, 10 (U.P.) — Urgente — O Estado Maior sueco retransmittiu uma mensagem em que o commando norueguez confirma a occupação de Bergen e Trondjem pelas forças alliadas.

CESSOU A BATALHA?

LONDRES, 10 (U.P.) — A radio de Stockholmo annuncia que, segundo as informações recebidas de Gottemburgo, o canhoneio cessou approximadamente ás 21 horas e que os vasos de guerra que combatiam desappareceram, depois do que alguns pesqueiros se fizeram ao mar, donde já trouxeram tres cadaveres.

A mesma emissora accrescenta que quatro vasos de guerra allemães zarparam de Trondjem.

Dez navios allemães e um transporte

STOCKHOLMO, 10 (United Press) — Noticias de Malmoe recebidas nesta capital atraves do telephone dizem que se desenvolve violenta batalha naval em aguas de Skagerrak entre cerca de dez navios e um transporte de guerra allemães e um numero não revelado de unidades da esquadra britannica e aviões da Reaes Forças Aéreas da Grã Bretanha.

Transportes allemães afundados

LONDRES, 10 (United Press) — Um despacho transmittido pelo radio procedente de Stockholmo diz que dois transportes allemães foram afundados ao largo da ilha de Pater Noster Rock nas immediações de Gothemburg, ás seis horas da tarde, (tempo de Stockholmo).

O COMMENTARIO INTERNACIONAL

A REACÇÃO FRANCO-INGLEZA

São ainda contradictorios os telegrammas sobre a occupação allemã na Noruega. Não se tem nenhuma noticia autorizada sobre a marcha das operações militares, tanto em terra como no mar. Falando hontem num almoço offerecido pelo Comité de Interesse Publico na Defesa Nacional lord Halifax, accentuou que a situação é ainda obscura. Salientou ainda que os alliados proseguirão na luta, para impedir que o Reich estenda o seu poderio ao mar do Norte e conquiste bases estrategicas de indiscutivel importancia.

A reacção franco-ingleza proseguirá mesmo que o governo norueguez resolva negociar com o invasor.

Essa declaração do titular do Foreign Office veiu demonstrar que a França e a Inglaterra estão dispostas a barrar o caminho ao inimigo e que não recuarão da decisão tomada, quaesquer que sejam as consequencias. Tudo indica que a expedição allemã contra a Noruega constitue uma aventura militar. De facto, as tropas do Reich estão sem apoio, não só ao longo da costa norueguеza no mar do Norte, como no proprio "fjord" de Oslo. A esquadra ingleza conseguiu forçar hontem o Skagerrak, deixando assim os allemães isolados de suas bases. Segundo tudo indica, no correr do dia de hoje, as batalhas navaes travadas desde hontem estarão terminadas com a victoria dos alliados. Em consequencia desse facto, Oslo ficará á mercê da esquadra ingleza, podendo ser retomada a qualquer momento. Se isso acontecer, a resistencia norueguеza terá toda possibilidade de ser reorganizada, pois em varios pontos tropas e populares combatem os assaltantes nazistas.

Se o novo episodio da guerra relampago allemã deixou perplexa a opinião mundial, não é menos certo que a audacia e o espirito de luta da esquadra ingleza despertam hoje a admiração do mundo.

Forçar a passagem do Skagerrak nesta altura dos acontecimentos constitue de facto uma proeza digna das tradições incomparaveis da esquadra de lord Nelson.

Furioso Ataque Aéreo e Submarino Contra a Inglaterra

Era esse o objectivo estrategico visado pelo chanceller do Reich ao invadir a Noruega

Assim opina a imprensa ingleza

LONDRES, 10 (U. P.) — A Allemanha invadiu a Dinamarca e a Noruega com o fim primordial de poder empregar ambos os paizes como ponto de partida para os seus ataques destinados a quebrar o dominio que a Grã-Bretanha exerce no mar do Norte, e, se conseguir consolidar as suas bases alli estabelecidas, Hitler concentrará toda a furia da guerra aerea e submarina contra a sua poderosa inimiga.

Ao iniciar-se o novo rumo dos acontecimentos, esta parecеria ser a interpretação mais razoavel da estrategia de longo alcance de Hitler e não que a invasão dos paizes escandinavos tenha sido motivada pelo receio de uma interrupção dos fornecimentos de mineral de ferro ou pelo desejo de se adiantar a um supposto projecto alliado de se estabelecer nos referidos paizes.

A' medida que se vae esclarecendo a situação, torna-se mais evidente que a invasão dos paizes escandinavos havia sido cuidadosamente preparada ha bastante tempo e que não tem relação alguma com o facto de terem sido minadas as aguas territoriaes norueguezas pelos alliados.

Corrobora esta impressão a indiscreção de um correspondente allemão que acompanhou as tropas que se apoderaram da Dinamarca, o qual, inadvertidamente, declarou que as tropas que se encontravam nos transportes que participaram da tomada de Copenhague haviam sido embarcadas dias antes de serem iniciadas as operações.

Ao apoderar-se da Noruega e da Dinamarca, a Allemanha encurta a metade da distancia entre as ilhas Shetland e Orcadas, augmentando, portanto, na mesma proporção, o raio de acção de seus aviões de bombardeio que patrulham o mar do Norte, facilitando desta maneira seus ataques contra os navios de guerra britannicos.

Do mesmo modo, torna possivel o emprego de seus aviões bi-motores de caça de alta velocidade para escoltar aquelles, coisa que até agora não tinha podido pôr em pratica.

Ademais, empregando os fjords norueguezes como bases de submarinos, sempre que puder mantel-os em seu poder, a Allemanha reduz em mais de 1.000 milhas a distancia que seus submarinos tinham que percorrer desde suas bases até as zonas de operações.

O resultado da manobra theatral de Hitler foi assignalada em um editorial do "Evening Standard", que dizia:

"A guerra está, agora, ás nossas portas. A unica barreira que se levanta entre o povo britannico e o jugo imposto a Copenhague e Oslo é a audacia dos nossos marinheiros, o atrevimento dos nossos pilotos, a disciplina dos nossos soldados e o trabalho de nossas fabricas. Nada mais."

Entre as vantagens substanciaes que Hitler espera obter da invasão dos paizes escandinavos se encontra o atemorizar os demais neutros — Hollanda, Belgica e os Balkans, para contrabalançar assim a pressão alliada, que quer fazel-o cooperar no estrangulamento economico da Allemanha.

Póde-se contar tambem entre essas vantagens a de annullar a possibilidade de qualquer incursão alliada no Baltico, bem como a de se ter apoderado da marinha mercante norueguеza, cuja tonelagem ascendia, ao começar a guerra, a 5.000.000, em sua maior parte fretada pelos alliados e cuja perda representa para estes um rude golpe, sem esquecer o poder contar com os fornecimentos de viveres da Dinamarca e a madeira e a cellulose da Noruega.

E' evidente que os estrategistas allemães consideram que estas vantagens compensavam o risco de se verem obrigados a combater em duas frentes, coisa que em certo tempo Hitler jurou solennemente que jámais consentiria fizesse o povo allemão.

No momento, o desenrolar estrategico mais provavel da guerra é que Hitler procurará permanecer sem variantes na frente occidental afim de esperar entrar em luta com o exercito francez, dirigindo suas actividades na guerra aerea e submarina contra a esquadra britannica e navios que a Grã-Bretanha possue no mar do Norte.

Contra esta campanha, afóra os ataques directos aereos e navaes contra os portos norueguezes e a possibilidade de utilizal-os á sua vez, se puderem tomal-os e conserval-os em suas mãos, os alliados tem ao seu alcance o remedio de semear grandes campos de minas através de todo o mar do Norte para que os submarinos e os corsarios allemães possam sair para o Atlantico.

Expirou o Prazo do Ultimatum

LONDRES, 10 — Urgente — (U. P.) — O "Daily Telegraph" annuncia que expirou o prazo do ultimatum britannico para que os allemães abandonem Oslo. A população civil está em fuga. Os navios britannicos já iniciaram a marcha através de Fjord de Oslo.

Fala Reynaud

A França Assume a Responsabilidade da Acção Militar na Noruega

O POVO FRANCEZ CONFIA NA ACÇÃO DAS ESQUADRAS ALLIADAS

PARIS, 10 (H.) — A sessão do Senado foi aberta ás 15 horas e dez minutos pelo sr. Jeanneney. Na bancada do governo estavam presentes os srs. Reynaud, Daladier, De Monzie, Pomaret, Riviere, Rolin, Bonnet, Campinchi, Eynac, Mandel, Sarraut, Tellier, Dautry.

O presidente do Senado, depois de fazer o elogio funebre do senador Eugene Azemar, hoje fallecido, dá a palavra ao sr. Reynaud, presidente do Conselho.

"O governo francez — declara inicialmente o sr. Reynaud — toma a completa responsabilidade do acto de guerra realizado contra a Allemanha. Nem a tonelada sequer de ferro sueco partirá de Narvik para o Reich. Por seu lado, o Reich agiu antes de nós. Bloqueou os portos norueguezes com seus navios de guerra. Marinheiros germanicos disfarçados em tripulantes de navios mercantes se apoderaram dos portos.

De outro lado, a Allemanha invadiu a Dinamarca com a qual o Reich tinha um tratado em que se compromettia a não fazer contra esse paiz nenhum acto de força. Nenhum desses factos tem relação com o bloqueio. A nova violação do direito internacional pelo regime nazista não é para nós surpreza.

O bloqueio dos alliados será applicado amanhã com todo o rigor nas regiões submettidas ao controle germanico. Mais da metade da esquadra germanica se expoz á esquadra ingleza e á esquadra franceza. Um communicado allemão informa hoje que dois cruzadores germanicos, "Karlsruhe" e "Blucher" foram a pique. Além disso outros navios germanicos estão bloqueados nos portos norueguezes".

Terminando, o sr. Reynaud presta homenagem á marinha e aos marinheiros francezes accrescentando: "Nós os acompanharemos na batalha com o coração ardente e unanime".

Em seguida, o presidente Jeanneney declara que na ordem do dia figura a discussão das interpellações sobre a defesa nacional. O sr. Martin, presidente da Esquerda Democratica, pede que os debates da commissão secreta sejam adiados para terça-feira proxima "afim de que o governo tenha tempo sufficiente para agir". (Vivos applausos).

A proposta do sr. Martin foi approvada por unanimidade.

Resistem os Norueguezes

ESTÃO TRAVADOS COMBATES EM VARIOS PONTOS

DUZENTOS SOLDADOS ALLEMÃES FORAM MORTOS

STOCKHOLMO, 10 (Havas) — As tropas allemãs, apoiadas pela aviação, combatem a infantaria norueguеza nas proximidades de Helverum. Ao que consta, as tropas allemãs foram transportadas em vehiculos protegidos por aviões. Os norueguezes, segundo as ultimas noticias, foram os vencedores.

A oéste de Longsvinger estão sendo travados novos combates.

Consta tambem que os allemães entraram em Hamar. O povo manifesta unanimente a sua lealdade ao governo, que parece ter abandonado a cidade. No porto de Stavanger foi afundado um vaso de guerra allemão. O navio noruеguez que o metteu a pique foi tambem afundado pouco depois.

Arendal foi occupada pelas tropas allemãs, que foram transportadas a bordo de um vaso de guerra. Este, porém, foi mettido ao fundo, ao sair do porto, por um navio de guerra britannico.

DUZENTOS ALLEMÃES MORTOS

LONDRES, 10 (U. P.) — (Urgente) — A radio Stockholmo informa que 200 soldados allemães foram mortos durante um renhido combate travado em Elversum, na Noruega, e que 500 soldados norueguezes cairam em mãos dos allemães nas proximidades de Eidsvald.

Segundo a mesma emissora, a bandeira norueguеza ainda esta noite fluctuava em Kongsvinger.

COMO SE DESENVOLVE A ACÇÃO MILITAR ALLEMÃ

"ALGURES", NA FRONTEIRA SUECO-NORUEGUEZA, 10 (U. P.) — Depois do exito inicial obtido hontem, ao effectuar sua audaz incursão em territorio escandinavo, que póde ser comparada unicamente, na Historia, com as invasões dos Vikings, os allemães tiveram que enfrentar hoje as difficuldades que se lhes apresentaram, quando procuravam consolidar suas posições, ante o ataque naval inglez e as hostilidades das tropas e dos montanhezes norueguezes.

A luta se concentrou agora em Narvik, porto que, segundo as informações aqui chegadas, foi atacado pelas forças navaes britannicas. Annunciou-se tambem que foi travado um importante combate, terra a dentro, proximo ao fjord de Hertro, proximo ao fjord de Herjangs, onde grandes contingentes norueguezes occupam as estradas, fóra do alcance da artilharia dos navios de guerra.

Outras informações dizem que está sendo travado um grande combate entre norueguezes e allemães na localidade de Scogling, na estrada entre os passos montanhosos, que é ideal para a luta defensiva.

Como Tromsoe ainda se encontra em poder dos norueguezes, é possivel que se converta numa possivel base para os alliados em suas operações terrestres de auxilio a Narvik, pelo sul. Essa batalha poderá ser decisiva para a sorte de todo o norte da Noruega.

SOMENTE DEZ HYDRO-AVIÕES?

Segundo se informa, os allemães contam sómente com 10 hydro-aviões para acompanhar suas forças de desembarque. E' possivel que cheguem outros da Allemanha, porém, deverão ser tambem hydro-aviões, pois não existem logares adequados para a aterrissagem no districto pantanoso que cerca Narvik. Após a tempestade de neve de hontem, o céo ficou hoje completamente claro, optimo mesmo para os bombardeios aereos.

O estabelecimento do governo de Quisling em Oslo, foi um absoluto fracasso. Por sua vez, as unidades do exercito noruеguez, que guarneciam a costa, limitaram a retirar-se para o interior dos fjords, não se afastando mais de 15 mil kilometros da costa, emquanto pequenas patrulhas se dedicavam a preparar emboscadas aos allemães, ao mesmo tempo que, por detrás de suas primeiras linhas, alias improvizadas, se concentravam as forças principaes.

PRECARIA A SITUAÇÃO DOS ALLEMÃES NA COSTA NORUEGUEZA

Montanhezes e camponezes, collocando os "skis" e arrumando os fuzis ao hombro, desceram das montanhas, afim de alistarem-se e um official noruеguez declarou: "Emquanto tivermos munições, os invasores não se internarão em nosso sólo".

O alto commando militar noruеguez, segundo parece, acredita que os allemães se verão numa situação precaria na costa, á espera da acção naval que indubitavelmente emprenderão os alliados. Agora, a sorte está lançada e o conflicto europeu se alastrou para a região do Baltico, sendo innegavel que a Allemanha e os alliados empregarão todas as forças expedicionarias que haviam preparado durante a guerra russo-finlandeza, no Skaggerrak, juntamente com suas esquadras.

Um dos erros que originaram a campanha na Noruega, foi a duvida alliada de que a Allemanha teria realmente preparado uma força expedicionaria para invadir os paizes escandinavos e augmentar a sua intervenção na Finlandia. Deve ser lembrado que a Suecia e a Noruega allegaram este motivo para recusarem a passagem de tropas alliadas em auxilio á Finlandia. Ha um mez soube-se, de fonte sueca, que a Allemanha preparára uma força expedicionaria composta de 100.000 homens, como minimo, na Prussia Oriental, para empregal-a no caso de uma intervenção alliada.

Os pontos decisivos na costa são agora as terminaes das linhas ferreas ligadas á Suecia, sendo as mais importantes Narvik e Trondheim, de onde partem as ferrovias que atravessam a barreira montanhosa que separa a Suecia da Noruega. Mais ao sul deste ultimo ponto poderão os allemães provavelmente, consolidar as suas posições, mas ao norte terão que enfrentar novos ataques.

EM NARVIK

Os soldados norueguezes que se encontram nas montanhas, com os quaes palestrou o correspondente da United Press, disseram: "Que póde fazer a Suecia?" "Si ao menos nos enviassem algumas centenas de soldados, reconquistariamos Narvik immediatamente".

Os allemães trataram bem a população de Narvik, nos limites das imposições militares, isto é, que qualquer signal de opposição deve ser liquidado incontinente, antes de se converter num perigo.

O chefe das forças allemães ao desembarcar em Narvik lançou uma proclamação ao publico da localidade. Ao que parece, esta proclamação tinha sido impressa na Allemanha antes da partida das forças expedicionarias e estava redigida em perfeito noruеguez. Dizia o seguinte:

PROCLAMAÇÃO ALLEMÃ

"Norueguezes: Afim de opporse aos planos britannicos de uma invasão certa na Noruega, a Allemanha teve que se decidir a tomar a seu cargo a Noruega e a Dinamarca.

Nossas tropas usam o mesmo uniforme verde dos soldados norueguezes e não vêm como inimigas, mas sómente como irmãos dos soldados do norte. Conservareis vossa liberdade e nós aqui permaneceremos sómente emquanto for necessario para que o inimigo que está tentando esmagar a nós todos, seja derrotado.

Emquanto a população permanecer tranquilla e não der mostras de opposição, nós vos trataremos de uma fórma justa e honesta, como verdadeiros irmãos. Nós não pensamos em immiscuirmos em vossa vida publica e privada".

As tropas allemães mostravam-se grandemente satisfeitas ao entrar em Narvik, pois tiveram uma penosa travessia, com o constante temor de serem atacadas pela esquadra britannica. As forças allemães são compostas de unidades navaes, terrestres e um typo especial de divisões mixtas. Muitos dos soldados eram camponezes da Austria e do interior da Allemanha e todos elles pareciam estar em perfeitas condições de saude.

Reunido o Ministerio da Belgica

BRUXELLAS, 10 (Havas) — A's primeiras horas da manhã o primeiro ministro dirigiu-se ao palacio do Governo, onde se manteve em longa conferencia com o Rei.

Terminada a entrevista foi convocado com urgencia o conselho de Ministros, que ás dez horas já se achava reunido.

Duas Novas Batalhas ao Norte de Gothemburgo e Em Frente a Oslo

STOCKHOLMO, 10 (Havas) — O "Tindsngers Telegram Bjraa" confirma que duas batalhas navaes estariam sendo realizadas ha varias horas. Uma dellas occorre ao largo das ilhas "Paster Noster", ao norte de Gothemburgo, e outra no estuario do fjord de Oslo.

Ao largo das ilhas "Paster Noster" uma dezena de grandes transportes allemães, escoltados por unidades da marinha de guerra, teriam sido atacados pelos navios de guerra britannicos. Consta que dois transportes foram afundados e os demais devem ter sido dispersados. Foi ouvido o ruido de forte canhoneio. Varios aviões participaram nos combates. Barcos de pesca permanecem proximo ao local promptos a salvar os sobreviventes.

No estuario do fjord de Oslo o contra torpedeiro allemão que encalhou na madrugada de hoje, foi bombardeado e afundado pelos aviões britannicos. A tripulação foi salva por outros navios.

Por occasião do bombardeio da Horten um cruzador allemão da classe "Deutschland" foi afundado pelo navio de guerra noruеguez "Olav Tryggsvasen". Durante o combate diante da fortaleza de Oscerborg navios allemães com o total de 40.000 toneladas foram afundados. Em contrario a informações precedentes a base naval de Horten não foi incendiada. O bombardeio causou oito victimas. Durante o encarniçado combate no campo de aviação de Fornebu as perdas norueguezas se elevaram a 32 homens.

Confirmado o afundamento do "Emden"

STOCKHOLMO, 10 (Havas) — Confirmase que os norueguezes afundaram o cruzador allemão "Emden".

LONDRES, 10 (Havas) — O "Daily Express" publica um despacho de Stockholmo annunciando que o cruzador allemão "Emden" foi afundado.

AINDA OBSCURA A SITUAÇÃO MILITAR NA NORUEGA

Os alliados proseguirão na luta, mesmo que a Noruega capitule

DECLARA LORD HALIFAX

A conducta da Allemanha é a do individuo atacado de hydrophobia

LONDRES, 10 (H.) — Lord Halifax pronunciou, hoje, num almoço promovido pelo Comité Nacional de Defesa do Interesse Publico, um discurso, a que a situação internacional creada pelos acontecimentos da Escandinavia deram particular relevo. Entre as personalidades presentes, achavam-se o presidente do Comité, coronel L. Nathan; o novo Governador Geral do Canadá, conde de Athlone; embaixadores e ministros de quasi todos os paizes acreditados junto á Côrte de Saint James; o embaixador inglez em Moscou; o chefe da Marinha britannica, sir Dudley Pound e varios membros das Camaras dos Lords e dos Communs.

Iniciando sua oração, lord Halifax declarou que a situação militar ainda era obscura e que se tornava impossivel pretender um conhecimento completo do que se passava. Ignorava — disse — se tinha ou não fundamento a noticia de que a Noruega se preparava para negociar um accordo com o Reich. "Se, porém — accrescentou — tal informação se confirmasse, os governos alliados considerariam esse accordo como um acto de fraqueza da Noruega e, em consequencia, não modificariam sua decisão de oppôr-se a que o poder estrategico allemão se estendesse pelo Mar do Norte e pelo Atlantico".

Referindo-se á esquadra ingleza, lord Halifax declarou: "Podeis estar certos, confiados em mim, de que a frota não permanece inactiva. A respeito de sua actuação, serão dadas, sempre, todas as informações compativeis com o interesse publico. Creio poder adiantar mesmo, que o primeiro lord do Almirantado tenciona fazer declarações sobre esse assumpto, amanhã, no Parlamento. Não podemos julgar, exactamente, qual tenha sido o motivo que induziu a Allemanha a levar a guerra á Escandinavia. Esse acto póde bem ter sido determinado por qualquer fraqueza de ordem interna, da qual não tenhamos conhecimento; mas o que se póde assegurar, desde já, é que a Allemanha não tirará vantagens dessa aventura.

Julgo que os Estados neutros — proseguiu o lord Halifax — poderão tirar ensinamentos desses acontecimentos. A França e a Grã Bretanha teriam podido, não importa em que momento, no decurso destes dez mezes, occupar a Noruega, tal porto ou tal base, que preferissem. Muita coisa não aconteceria, se isso fizessem, e se os Estados neutros pedissem auxilio em tempo e não deixassem para fazel-o quando seja muito tarde para a sua efficiencia.

O facto de serem, dentre os paizes vizinhos da Allemanha, escolhidos os mais fracos para objecto de aggressão, está de accordo om a conducta classica dos tyrannos, que exercem sua força sobre os que não têm recursos de defesa. Ao Reich não importou que houvesse assignado com a Dinamarca, ha apenas dez mezes, um tratado de não aggressão, em virtude do qual nenhum dos dois paizes recorreria á guerra contra o outro. Por seu turno, a Noruega teve o cuidado de não propiciar á Allemanha qualquer ensejo para violencia. Conclue-se, pois, que nem os pactos de não-aggressão, nem a ausencia de provocação têm valor para a Allemanha, quando ella decide em contrario".

Accusando o Reich da violação de todos os principios da lei internacional, exclamou lord Halifax: "Não era possivel aceitar indefinidamente essas injustiças e attentados flagrantes. Eis por que os alliados se decidiram a estabelecer campos de minas nas zonas que lhes pareceram indicadas. Não creio que o proprio dr. Goebbels, apesar de sua vasta experiencia em manobras nos dominios da credulidade, esteja convencido de que o mundo aceita as razões apresentadas para a invasão da Noruega e da Dinamarca — razões que não forem outras senão o sacrificio da independencia dos dois paizes. Ao ministro dos Estrangeiros da Noruega assistiam, pois, motivos para affirmar, como affirmou, que os alliados nunca tiveram a intenção de praticar a acção levada a effeito pela Allemanha".

LOUCURA HYDROPHOBICA

Adiante, lord Halifax assim se externou: "A conducta da Allemanha é, na realidade, a do individuo que, atacado de hydrophobia ou de loucura assassina, procura morder ou abater todo aquelle que passa ao seu alcance".

E continuou: "Se a França e a Grã-Bretanha tivessem necessidade de qualquer coisa para reforçar a sua resolução inicial, os actuaes acontecimentos lh'a teriam fornecido. E' evidente que esta guerra não é apenas uma luta entre belligerantes e que os seus resultados não affectarão senão a elles. Cada vez mais se torna certa que do desenlace do conflicto depende não sómente a sorte dos que se acham empenhados na guerra, mas de todos os povos que amam a liberdade e desejam conservar sua independencia. Este ultimo ultraje deve ter desilludido quantos ainda acreditaram, ha pouco, que a Allemanha pudesse assignar uma paz justa. Eu, de minha parte, nunca acreditei nisso. Porque a paz que é o nosso objectivo, tem sido claramente definida varias vezes: restituir a liberdade aos povos que foram, pela Allemanha, cruelmente despojados de seus territorios, e libertar a Europa da ameaça da denominação nazista, sob a qual vive hoje".

Salientando que ha, de um lado, os que desejam que os alliados declarem guerra á Russia e, de outro, os que são favoraveis a uma politica de approximação com Moscou, affirmou lord Halifax: "Examinemos este assumpto, não recordando os ataques á Polonia e á Finlandia, ataques não provocados, mas á luz do que, a meu parecer, deve continuar como nosso fim principal, isto é, a derrota da Allemanha.

Combatemos uma nova philosophia — uma philosophia que, por mim, considero horrivel — a philosophia que repelle todas as verdades basicas do que chamamos civilização, a qual foi imposta a um grande povo, sob o rotulo de renascimento nacional, por um grupo de homens completamente destituidos de escrupulos e ardendo da sêde de poder. Com esse programma, elles vêm, ha alguns annos, transformando em machinas os cidadãos allemães, e annullando-lhes todos os predicados humanos que a familia e a igreja christã preservam. Elles se assemelham, pelo seu estado de espirito, áquelles grandes destruidores da historia, que desciam das regiões aonde não havia chegado ainda a influencia civilizadora de Roma. Se os nazistas representem a força negativa da destruição, nosso dever é representar as forças constructivas, que terão de prevalecer. O nazismo, tal qual se nos revela, é tão hostil ás forças espirituaes, representadas pelo christianismo e pelas grandes religiões, que todo mundo está, igualmente, interessado em impedir a sua expansão. Nós da geração actual, temos o dever de defender todos os valores de que somos guardas e sem os quaes toda a esperança do progresso será, para sempre, banida do mundo".

Churchill Falará Hoje

O primeiro lord do Almirantado será porta-voz do governo na Camara dos Communs

LONDRES, 10 (Havas) — O sr. Winston Churchill, primeiro lord do Almirantado, será o principal porta-voz do governo nos debates de amanhã na Camara dos Communs.

Embóra não seja certo, acredita-se que o primeiro ministro Chamberlain tambem intervirá nas discussões.

O major Attlee, chefe da opposição trabalhista, e o sr. Alexander, antigo primeiro lord do Almirantado do governo laborista, e ainda sir Archibald Sinclair serão os principaes oradores da opposição.

Confiscados navios e mercadorias da Dinamarca e da Noruega

A NOTA DISTRIBUIDA PELO GOVERNO INGLEZ

LONDRES, 10 (U. P.) — De fonte autorizada foi entregue á imprensa, para ser publicada, uma communicação relacionada com as sancções que se applicarão, de agora por diante, ás exportações de mercadorias consignadas á Dinamarca, cujo texto é o seguinte:

"Em virtude da invasão allemã na Dinamarca, e por se applicar ao bloqueio do Reich, aquelle paiz será considerado, de aqui por diante, como territorio occupado pelo inimigo.

"Immediatamente após se receber a noticia sobre a invasão dos allemães, foram tomadas medidas para deter, nas bases e portos da Grã-Bretanha, os navios e as mercadorias destinadas não sómente á Dinamarca como tambem a todas as regiões escandinavas e balticas, em vista de não haver certeza de que as mercadorias, de natureza não bellica, chegassem a seu destino em paiz neutro ou que estejam livres de uma apprehensão por parte do inimigo, se ellas ali chegarem. As novas medidas, tomadas dessa vez contra a Dinamarca, no que diz respeito á fiscalização britannica, dispõe a detenção e apprehensão de todo contrabando destinado a esse paiz, a impossibilidade de se conceder "navicerts" e a detenção de todas as mercadorias de origem dinamarqueza, conforme a ordem do Conselho sobre as represalias.

"Da mesma maneira, as repartições e os governos, aos quaes incumbe conceder licença para a exportação de mercadorias do imperio, revogarão as disposições anteriores e deverão negar taes permissões. Como resultado de sua occupação, a Allemanha obterá certos beneficios immediatos, e, provavelmente se apoderará de todo artigo cuja existencia seja deficiente em seu territorio.

E' certo que o Reich obterá, principalmente, as reservas de petroleo dinamarquez para robustecer sua posição.

"Uma vez que tenham esgotado essas reservas addicionaes, a situação economica da Allemanha será peor que antes porque terá que manter a população dinamarqueza, como a propria, posto que aquella depende, em grande parte, de productos alimenticios e de materiasa primas importados materias primas manter sua população e sua producção interna."

O presidente Getulio Vargas em Petropolis

DESPACHARAM NO RIO NEGRO OS MINISTROS DA FAZENDA E DO TRABALHO

PETROPOLIS, 10 (A. N.) — O presidente Getulio Vargas, deu, hoje, um longo passeio pela cidade, descendo a Avenida 15 de Novembro, até a estação da Leopoldina. Acompanhavam o chefe do Governo os capitães F. de Mattos Vanique e Heraclides Fontella. O presidente regressou ao Palacio ás 15 horas.

DESPACHO MINISTERIAL

PETROPOLIS, 10 (A. N.) — Despacharam, hoje, no Rio Negro, com o presidente Getulio Vargas, os ministros Souza Costa e Waldemar Falcão. Em audiencia, foram recebidos os srs. Marques dos Reis e Henrique Dodsworth.

Por ultimo, o sr. Hildebrando de Góes, director do Serviço da Baixada Fluminense foi recebido em audiencia, conversando longamente sobre os trabalhos de sua repartição.

Noticias do E. do Rio

GRATIFICAÇÃO ADDICIONAL CONCEDIDA

Por acto de hontem, foi concedida, ao então fiscal da Inspectoria de Vehiculos e Transito Publico, Euclydes Paula de Souza, a gratificação addicional de 15 %, a contar de 4 de dezembro de 1938 até 31 de dezembro de 39. Caberá ao Departamento do Serviço Publico reexaminar a situação do referido funccionario, a partir desta ultima data, para effeito da classificação adoptada nos quadros annexos ao decreto-lei n.° 56, de 16 de dezembro de 1939.

AUTORIDADES PARA MAGDALENA E S. SEBASTIÃO DO ALTO

O interventor federal assignou hontem os seguintes actos: exonerando, a pedido, Dyonisio Pinto da Silva do cargo de sub-delegado de Policia do 5.° districto do municipio de Santa Maria Magdalena e nomeando, para o mesmo cargo, Manoel Correia da Rocha; nomeando Manoel de Oliveira Conceição, Antonio Tavares de Oliveira Pontes e José Cupertino Barbosa, respectivamente, para os cargos de delegado de Policia, 2.° e 3.° supplentes do municipio de São Sebastião do Alto.

ELOGIADOS FUNCCIONARIOS DO DEPARTAMENTO DE ECONOMIA E FINANÇAS

O interventor federal determinou, em despacho de hontem, sejam elogiados os seguintes funccionarios do Departamento de Economia e Finanças: Eloy Ferreira Martins, director; José de Almeida Torres, sub-director; Theophilo de Albuquerque Lisbôa, Manoel Moreira de Almeida e Carlos Soares, officiaes administrativos; Reginaldo Guanabarino Mattoso, escripturario-dactylographo; José Medeiros de Oliveira, porteiro; Alberto Monteiro, Joaquim Almeida, Waldemar R. dos Santos, João Martins Baunilha, Diogenes N. da Silva, Antonio de Jesus, Alfredo Santos, Floris B. dos Reis, Isaltino A. Rodrigues, Carlos A. Carneiro e Alvaro Monteiro, continuos.

Communicando o restabelecimento de todos os serviços affectos áquelle Departamento, que como se sabe fôra recentemente attingido por um incendio, o secretario das Finanças salientou a collaboração dos referidos funccionarios, cuja dedicação muito concorreu para a perfeita normalização dos trabalhos.

DECRETO NA SECRETARIA DAS FINANÇAS

O interventor federal baixou hontem um decreto, pelo qual ficam transferidos do orçamento vigente, na verba 8103, consignação 6, 10 % da dotação constante da sub-consignação 1, paragraphos 1.° e 2.°, para a consignação 2, ou seja a quantia de 439:245$800.

S. A. DIARIO CARIOCA

Assembléa Geral Extraordinaria

São convocados os senhores accionistas para se reunirem em Assembléa Geral Extraordinaria, á praça Tiradentes, 77, 1° andar, ás 15 horas do dia 26 do corrente, afim de tomarem conhecimento da proposta da Directoria, de augmento de capital da sociedade, e parecer do Conselho Fiscal.

Rio de Janeiro, 9 de abril de 1940.

HORACIO GOMES LEITE DE CARVALHO JUNIOR
Director Presidente.

Os Aviadores Peruanos Continuam a Ser Alvos das Mais Carinhosas Manifestações de Apreço

O dia de hontem no 1.° Regimento de Aviação — Homenagem a Santos Dumont — Como falou o general Valentin Benicio da Silva no banquete offerecido no Copacabana Palace pelo embaixador Jorge Prado — O dia de hoje

Das mãos do general Pedro Cavalcanti, o coronel Armando Revoredo recebe as insignias de aviador brasileiro

A Delegação Militar da Aviação do Perú, chefiada pelo commandante Armando Revoredo Iglesias, continua recebendo do nosso povo, das altas autoridades civis e militares e em particular da Aeronautica do nosso Exercito, as mais carinhosas manifestações de apreço pela visita de confraternização que faz ao Brasil.

Na manhã de hontem, a delegação, acompanhada de todos os seus membros, visitou no Campo dos Affonsos, o 1.° Regimento de Aviação, do commando do tenente-coronel Carlos Pfaltzgraff Brasil. Nesse Regimento, numerosas autoridades aguardavam a visita, entre ellas os generaes Pedro Cavalcanti, inspector do Ensino do Exercito; Isauro Reguera, director da Aeronautica; e Newton Braga, da reserva; coroneis Antonio Guedes Muniz, Armando Ararigboia, Gervasio Duncan, Bento Ribeiro, Ivo Borges, todos da 5ª arma; commandantes Levy e Vallin, ambos da Missão Militar Franceza. Após as apresentações, os membros da delegação percorreram todas as dependencias da unidade, inclusive as onde fica a frota do Correio Aereo Militar, tendo palavras as mais lisonjeiras para o que lhes foi dado ver e observar. A seguir, teve logar a ceremonia da entrega dos distinctivos de aviadores e technicos da aeronautica brasileira, aos officiaes e ao sub-tenente da Esquadrilha da "Bôa Vontade".

O commandante Carlos Brasil, mandou ler a sua longa e muito expressiva ordem do dia, a qual terminou com as seguintes palavras: "Que a gloria sempre acompanhe o commandante Revoredo e seus dignos companheiros da Esquadrilha das Raposas, porque são dignos descendentes de Jorge Chavez e destemidos batalhadores da grandeza, do progresso e da felicidade da gloriosa aeronautica do Perú. "Arriba, siempre arriba"!

No Casino do Regimento, foi servido um apperitivo aos distinctos visitantes.

NO TUMULO DE SANTOS DUMONT

O commandante Revoredo e seus dignos companheiros de delegação, prestaram na tarde de hontem, após o seu regresso do 1° R. de Aviação, significativa homenagem a Santos Dumont, no cemiterio de S. João Baptista, fazendo collocar no pedestal de seu mausoléu rica corôa de flôres artificiaes.

NO PÃO DE ASSUCAR

De regresso, a delegação da aviação peruana, rumou, sempre acompanhada dos officiaes brasileiros postos a sua disposição, para o Pão de Assucar, onde passeiou demoradamente, observando o majestoso panorama que se descortina daquella tradicional montanha.

O BANQUETE OFFERECIDO PELO EMBAIXADOR JORGE PRADO — COMO FALOU O GENERAL V. BENICIO DA SILVA

Constituiu uma nota de requintada delicadeza o banquete offerecido, hontem, á noite, no Copacabana-Palace Hotel, pelo embaixador Jorge Prado, em nome da delegação militar da aviação de seu paiz, que ora nos visita, ao Exercito Brasileiro, alli representado pelo ministro da Guerra, general Eurico Gaspar Dutra e demais altas patentes. A esse banquete, além das autoridades militares, compareceu o sr. Oswaldo Aranha, titular da pasta das Relações Exteriores, que entregou ao commandante Armando Revoredo Iglesias, a commenda da Ordem do Merito Militar e as condecorações da "Ordem do Cruzeiro" aos outros officiaes da Esquadrilha da "Bôa Vontade", distincções essas conferidas aos illustres visitantes pelo governo brasileiro.

O banquete transcorreu num ambiente de fina cordialidade.

FALA O GENERAL BENICIO

Ao champagne, o general V. Benicio da Silva, proferiu o seguinte e muito significativo discurso: "Confia-me s. ex. o sr. ministro da Guerra agradecer esta manifestação de cordialidade e distincção com que nos honra s. ex. o sr. embaixador Jorge Prado. E cabe-me tambem a missão de dizer palavras de despedida aos aviadores peruanos que durante pouquissimos dias nos honraram com sua visita. No dominio technico fallecem-me credenciaes. No ambito da cordialidade internacional, sinto-me com sufficiente autoridade. Regressando ha pouco de uma rapida visita a essa encantadora Nação, cuja capital demora além dos soberbos pincaros da Cordilheira Andina, guardo ainda recentes as manifestações de fidalga cordialidade com que o Perú recebeu vinte e tres embaixadas, por sua vez portadoras de amizade por elle mesmo conquistada. O panorama social que nos foi dado contemplar em dezoito dias de permanencia em Lima, é bem um edificante exemplo de que póde a "Bôa Vontade" quando balizada pela sinceridade. E foi por certo nessa manifestação de cordialidade internacional que fostes — aviadores peruanos — encontrar inspiração para o gesto que vos conduz, homens de "bôa vontade", na esquadrilha cuja denominação é a expressão da vossa propria personalidade, de sentimento que não podeis occultar nas menores expansões, que esplende expontanea de vossas physionomias. E, sem duvida, esse mesmo sentimento que reune nesta mesa aviadores militares, civis e navaes, assim como ministros, diplomatas e soldados, irmanados todos na mesma fé, no mesmo espirito de cordialidade que conduz por paragens distantes os bravos aviadores da esquadrilha peruana.

O arrojo que elles herdaram no sublime exemplo de Jorge Chavez, serve-lhes de guia atravès da Patria de Bartholomeu de Gusmão, de Augusto Severo e de Santos Dumont. E, assim, como irmanados estiveram antepassados heroicos, entre irmãos está Armando Revoredo Iglesias, esse cujo nome os companheiros repetem com veneração e confiança.

Prosegui, irmãos americanos, pelo enorme solar de portas escancaradas aos quatro ventos, portas que nem os Andes, nem o Amazonas, nem o Rio da Prata conseguem clausurar. Prosegui em sublime peregrinação, distribuindo sorrisos amaveis e abraços sinceros, retomando contacto com amizades de poucos dias, que pareciam fugazes, mas que o tempo e a distancia cada vez mais fortalecem. Continuae sobrevoando as serranias, os campos, as enormes florestas do Sul da America e, quando voltardes á Patria, tereis a impressão de não haverdes transposto os symbolicos umbraes.

Irmãos partistes em busca de irmãos e amigos. Irmãos regressareis com a saude que deixastes, com a saudade que levaes de amigos e de irmãos.

Homens de bôa vontade, falei-vos como brasileiro, e como brasileiro fugiu-me expontanea a joia do nosso Vocabulario, a palavra sentimento, dôr e conforto, alegria e tristeza, mas sempre verdadeira e sincera. Recebei, pois, em nosso abraço de despedida, o melhor que ao Perú pede o Brasil, nesta unica palavra que exprime o que a mais eloquente oração não poderá traduzir: SAUDADE".

FESTA INTIMA NA RESIDENCIA DO SECRETARIO GERAL DA GUERRA

Hoje, á noite, o general Valentim Benicio da Silva, no palacete de sua residencia, offerece ao commandante Revoredo e seus illustres companheiros, uma recepção intima, devendo comparecer o embaixador Jorge Prado, o ministro Eurico Dutra, todos os generaes e pessoas outras, especialmente convidadas.

HOSPEDES OFFICIAES DO GOVERNO DE S. PAULO

O interventor sr. Adhemar de Barros, convidou os membros da esquadrilha da "Bôa Vontade" chefiada pelo commandante Iglesias, a visitarem São Paulo, o que será feito com a interrupção do vôo da esquadrilha desta Capital amanhã, dia 12, partindo, por isso, da capital bandeirante, a 13, pela manhã, para Assuncion. Os visitantes serão hospedes officiaes do Estado, tendo sido organizado um carinhoso programma de recepção.

A EMBAIXADA DO BRASIL QUE FOI A LIMA

Além das condecorações da Ordem do Merito Militar de Ayacucho, os oficiaes que constituiram a embaixada chefiada pelo general Benicio, que foi a Lima na posse do presidente Manoel Prado, foram agraciados com as da Ordem de el Sol del Perú, que lhes serão entregues pela embaixada desse paiz amigo em outra opportunidade.

O DIA DE HOJE DOS AVIADORES

Os aviadores peruanos, serão recepcionados pelas nossas autoridades da Aviação Naval. A's 8,30 horas, em lancha especial, acompanhados de officiaes postos á disposição, seguirão para a Escola de Aviação, onde serão recebidos pelo director da Aeronautica, almirante Trompowski, e respectiva officialidade. Percorrerão as dependencias da Escola e da officina. A seguir, visitarão o pavilhão e a 1ª Esquadrilha de Adestramento Militar. Por ultimo, o almirante Trompowski offerecerá aos nossos distinctos visitantes um cock-tail. O regresso dar-se-á na ponte da Base de Aviação Naval.

As proximas promoções no Exercito

A Commissão de Promoções do Exercito organizou a lista dos officiaes incluidos no Quadro de Accesso de merecimentos, para o 1.° trimestre do corrente anno. Os officiaes incluidos são os seguintes:

INFANTARIA:

Para coronel — Tenentes-coroneis: Thristão de Alencar Araripe; Olympio Falconiére da Cunha; Franklin Barbosa Lima; Adriano Saldanha Mazza e Wolgrand Pinheiro Cruz.

ARTILHARIA:

Para major, os capitães: Hugo Panasco Alvim; Mario Mendes de Moraes; João da Costa Braga Junior e Manoel Ignacio Carneiro da Fontoura.

ENGENHARIA:

Para coronel, os tenentes-coroneis: Heitor Bustamante.

Para tenente-coroneis, os majores: Adalberto Rodrigues de Albuquerque; Guaracy Ramalho; Paulo de Bittencourt Amarante; Alberto Ribeiro Salaberry; Amarillio Osorio e Hercilio Bitting de Campos.

AERONAUTICA:

Para major, os capitães: Martinho Candido dos Santos.

MEDICOS:

Para tenente-coronel, o major: Franklin Ferreira Braga.

Para major, os capitães: Ismar Tavares Muttel e Herbert Jansen Ferreira.

PHARMACEUTICOS:

Para tenente-coronel, o major: Antonio de Mello Portella.

Para major, o capitão: Oscar Filgueiras.

VETERINARIOS:

Para tenente-coronel, o major: Sylvio Romero Ribeiro Tacques.

Para major, o capitão: Waldemiro Pimentel.

INTENDENTES DE GUERRA:

Para coronel, os tenentes-coroneis: José Amado Coimbra e Mario de Campos.

Pagamentos de hoje

Na Pagadoria do Thesouro Nacional serão pagas hoje as seguintes folhas tabelladas no 11.° dia: Pessoal extranumerario mensalista — grupo F: Ministerio da Educação — Collegio Universitario, Escola e Pharmacia, Escolas Nacionaes de Bellas Artes, Educação Physica e Desportos, de Engenharia, de Chimica, de Minas e Metallurgia, de Musica, de Direito, de Philosophia, de Medicina e de Odontologia; Instituto de Psychiatria, e Museu Nacional, Bibliotheca Nacional, Instituto Nacional do Livro, Museu Nacional de Bellas Artes, Observatorio Nacional, Serviço Nacional do Theatro, Serviço de Patrimonio Historico e Artistico Nacional, Serviço de Radiodiffusão Educativa, Serviço de Assistencia a Psychopathas do Districto Federal, Inspectoria de Engenharia Sanitaria, Inspectoria de Serviços Especiaes, Instituto Nacional de Puericultura e Serviço de Saude dos Portos.

Noticias do Ministerio da Viação

O ministro da Viação encaminhou ao da Fazenda exposição de motivos em que solicita ao presidente da Republica a abertura de um credito especial de seis mil contos de réis, para attender ás despesas com a montagem de uma officina e o reforço de pontes da R. V. Paraná-Santa Catharina.

◆ Relativamente á execução dos serviços de proseguimento da construcção da E. F. de Goyaz, o ministro da Viação exarou o seguinte despacho:

"Abra-se concorrencia publica para concessão de tarefa; devendo ser preferido o concorrente que, sujeitando-se a todas as condições do edital, offerecer maior abatimento sobre os preços unitarios da tabella approvada, excepto os referentes a mão de obra, que não poderão ser inferiores aos da referida tabella".

◆ Pelo ministro da Viação foi tranmittida ao Tribunal de Contas, para os fins indicados no artigo 78 do Codigo de Contabilidade, 47 processos de dividas a relacionar, na importancia de 1.045:617$374.

EM PETROPOLIS — Uma criança recebe sorridente um retrato do presidente Getulio Vargas, das proprias mãos do chefe da Nação

FASANELLO
AVENIDA 110 — AVENIDA 147
HONTEM VENDEU FEDERAL
28621 4.° DOS 300 CONTOS
nos "CLASSICOS"

11 DE MAIO
1.000 CONTOS
E SORTEIO DE OURO
Chevrolet - Gratis

A NOSSA OPINIÃO

O LEITE E A DEMAGOGIA

O problema do leite já vem sendo sufficientemente esclarecido, para que persistam, certos interessados, em attitudes equivocas e absurdas. O leite que os Entrepostos distribuem é indiscutivelmente bom e só se justificam as opiniões contrarias, pelo absoluto desconhecimento do assumpto.

Senão, vejamos.

O governo mantem dois apparelhos fiscalizadores sobre o commercio e industria do leite: um, no interior, o Serviço de Inspecção de Productos de Origem Animal; outro, nesta capital, o Serviço de Fiscalização do Leite no Districto Federal.

Ambos apparelhos fiscalizadores são constituidos por technicos em leite, cujos conhecimentos sobre a sua composição chimica e flora microbiana, são, por certo, maiores, que os dos leigos que ora deblateram. Sustentar portanto que o leite é desnatado, impuro e putrefacto é o mesmo que negar a existencia dos dois orgãos fiscalizadores ou consideral-os incompetentes e inefficientes. Convenhamos porém, que se essa inefficiencia existisse a campanha contra os Entrepostos seria, em ultima analyse, feita ao proprio governo, que os mantem, permittindo uma distribuição de leite prejudicial á saude do povo.

Combatemos, systematicamente, a demagogia barata, que infesta o nosso paiz. Os que proclamam ser o leite putrefacto, impuro, desnatado, nocivo, fazem obra demagogica de demolição do governo, agitando as massas numa onda de descontentamento para nella mais facilmente se desenvolver o virus de ideologias exoticas.

ACTOS DO GOVERNO

O presidente da Republica assignou os seguintes decretos:

NA PASTA DA JUSTIÇA

Nomeando: o bacharel Dionysio Silveira Souza, interinamente, como substituto, procurador adjunto do quadro IV, no impedimento do effectivo; e Ordepe de Sá Couto e Oswaldo Rodrigues Martins para a classe E, da carreira de escripturario, interinamente, do quadro I.

Promovendo, por merecimento, a capitão medico da Policia Militar do Districto Federal, o 1q tenente Nestor de Noronha.

Removendo no interesse da administração o escripturario José Ribamar Albuquerque de Carvalho, da Escola João Luiz Alves para a Casa de Detenção.

Tornando sem effeito o decreto que nomeou Luiz Ferraz Pereira da Cunha, interinamente, depositario judicial da Justiça do Districto Federal; e declarando sem effeito, o decreto, em virtude do qual foi naturalizado brasileiro, o allemão Helmuth Gustavo Glimm.

Concedendo naturalização: a Alexandre Walcolle, natural da Italia; a José Francisco Domingues Alexandre, Antonio Pereira Dias, Albino Domingos, Albino Antonio d'Oliveira, Eugenio José Esteves, José Baptista, José Querino de Abreu, Manoel Duarte, Marianna Luza Freire, naturaes de Portugal; a José Hallago, natural da Syria; a Antonio Campo, natural da Italia; a José Prado Cutierres, natural da Hespanha; a Vicente Bonsegno, natural da Italia; e a Vicente Barnabé Preito, natural da Argentina.

Concedendo a medalha de distincção de primeira classe, ao marinheiro da Armada Nacional Raymundo Gualberto Santa Brigida, por motivo de haver salvo a vida de varias pessoas de um avião sinistrado da Companhia Panair, no dia 13 de agosto de 1939, num gesto humanitario digno de relevo.

Declarando haverem perdido os direitos de cidadão brasileiro, pela isenção do serviço militar, obtida por motivo de convicção religiosa, Caetano Pedro Weber, professo da Ordem dos Padres Capuchinhos de São Francisco de Assis, residente em Sta. Maria no Rio Grande do Sul; e Stanislau Schmidt, religioso professo da Ordem Franciscana, residente em Rodeio, em Santa Catharina.

Indultando do resto da pena a que foi condemnado pelo Jury desta capital, o sentenciado Edmundo Coutinho de Araujo: e commutando as penas a que foram condemnados: José Temes Asset, pelo Jury de Jaguarão, no Rio Grande do Sul, para 25 annos de prisão cellular; Joanna Macedo de Souza, pelo Jury da comarca de Vaccaria, no mesmo Estado, para 21 annos de prisão cellular; e Kinzo Hori, pelo Jury da comarca de Penapolis, para 10 annos e seis mezes de prisão cellular.

NA PASTA DA EDUCAÇÃO

Nomeando Americo Leonides Barbosa de Oliveira, em commissão, assistente da cadeira de topographia da Escola Nacional de Engenharia; Paulo da Silva Moura, em commissão, assistente na Escola Nacional assistente de geologia da E. N. de Engenharia; José Magalhães Carvalho e Francisco Rodrigues Porto, interinamente, medicos sanitaristas, classe H; Lauro Reis Gomes, Dario Carletti, Aprigio Moreira Padrão, para os cargos de pratico de laboratorio, classe C; e interinamente para a carreira de servente, classe B, Benedicto Francisco da Silva, Boanerges Carros Ferreira Rabello, José Francisco de Souza, Luiz Felippe dos Santos, Manoel Pássos Tavares e Mario Ruosso.

Aposentando Alice Mendes da Rocha, no cargo de enfermeira; e concedendo exoneração ao guarda sanitario Savino Gasparini Filho.

NA PASTA DA AVIAÇÃO

Exonerando o engenheiro Noberto da Silva Paes do cargo, em commissão, de director da Estrada de Ferro São Luiz a Therezina, por ter sido designado superintendente da Administração da Estrada de Ferro Dona Thereza Christina.

NA PASTA DA FAZENDA

Nomeando Ildefonso Escobar Guimarães e José Anciano para o cargo de almoxarife, classe E, interinamente.

Removendo, por permuta, Alvaro Rollin, collector federal em Ourinhos, São Paulo, para a collectoria de Apparecida e Candido Barbosa Filho desta collectoria para aquella, ambas em São Paulo.

Removendo, a pedido, o collector federal em Tremodal, Minas Geraes, José Gonçalves Dias Primo para a collectoria em Tiros, no mesmo Estado; e o escripturario Neryglissor Viegas Moura da Delegacia Fiscal na Parahyba para a de Santa Catharina.

Promovendo, o escrivão Nair de Castro Carneiro, da collectoria em Itayopolis, Santa Catharina, a collector federal em Hansa, no mesmo Estado.

Readmittindo: Alfredo Schwartz, no cargo de escrivão da collectoria federal em Hansa, Santa Catharina; o ex-escrivão da extincta 1ª collectoria em Santo Amaro, Pernambuco, Heriberto Alcantara, no cargo de escrivão em Agua Prata; o ex-collector em Gameleira, no mesmo Estado, Lafayette de Souza Leão, no de escrivão em Garanhuns, no referido Estado.

Aposentando: Manoel Felix Pereira, no cargo de collector federal em Itaborahy, Estado de Goyaz; Orozimbo Corrêa Lyrio, no de collector federal em Cachoeiro do Itamoperim; e o marinheiro Gustavo José Ramos.

Concedendo exoneração a Fernando Rola, corrector de navios no Districto Federal.

NA PASTA DA AGRICULTURA

Outorgando a Guimarães & Gomes concessão para legalizar o aproveitamento de energia hydraulica de um desnivel situado no rio Agua Bella, municipio de Vigia, Minas Geraes; outorgando á Companhia Minas da Passagem, concessão para aproveitamento progressivo da energia hydraulica da cachoeira denominada Bicas, situada no rio Gualaxo do Norte, districto de Camargo, Minas Geraes; outorgando á viuva Luzia Pedroso, proprietaria da Usina Treze de Maio, no municipio de Palmares, Pernambuco, concessão para aproveitamento da energia hydraulica de um trecho encachoeirado do Rio Una, na parte em que aquelle rio banha os terrenos do Engenho Barra do Douro, situado no municipio de Agua Preta, deste Estado.

Autorizando á S. A. Central Electrica Rio Claro á construir uma nova installação em substituição á antiga Usina do Emas, aproveitando as obras hydraulicas já existentes no rio Mogy-Guassu', municipio de Pirassununga, S. Paulo; e autorizando o cidadão Ivo Felisberto a pesquisar areia monazitica em terrenos de marinha, municipio de Porto Seguro, na Bahia.

Concedendo autorização para funccionar como empresas de mineração: á Companhia Carborigera Rio do Peixe, com séde no Estado de São Paulo; á Brasil Minas Limitada, com séde nesta capital; á companhia Serviço de Engenharia, S. A., com séde no Districto Federal; á Martins Netto& Companhia, Limitada, com séde nesta capital; e á escriptorio Levy Limitada, com séde em São Paulo.

Decreto-lei assignado

O presidente da Republica assignou decreto na pasta das Relações Exteriores, elevando á cathegoria de Consulado Geral o Consulado do Brasil em São Francisco da California, nos Estados Unidos da America.

Noticias do Ministerio da Guerra

✻ O ministro da Guerra recebeu hontem, á tarde, em conferencia, o seu collega da pasta da Justiça, sr. Francisco Campos. A palestra entre os dois titulares revestiu-se de caracter reservado.

✻ Pela Junta Especial de Saude do Exercito, foram julgados aptos para effeito de matricula na Escola de Aeronautica Militar, os seguintes cadetes: Ivanhoé de Souza Cavalcanti, Julio da Costa, Mario Gino Francescutti, Ney Felix Sampaio, Pedro de Arbues Martins Alvares.

✻ Assumiu a chefia do gabinete de Physiologia do Departamento Medico da Aeronautica do Exercito o 1.° tenente medico dr. Thomas Girwco. Esse official foi designado para funccionar como instructor de sua especialidade no curso de Especialização em Medicina de Aeronautica.

✻ O diario regional de hontem publica as directrizes que têm por objecto regular as condições de execução dos exercicios de guarnição da tropa da 1.ª Divisão de Infantaria, previsto para o encerramento do anno de instrucção de 1940.

✻ Partiu para Natal, afim de continuar as obras do 29.° Batalhão de Caçadores, o capitão Domingos de Miranda da Costa Moreira, chefe interino do Serviço de Engenharia da 7.ª Região Militar. Durante a sua ausencia responderá pela chefia o capitão Oscar Ramos Pereira, adjunto do referido Serviço.

✻ O general Raymundo Sampaio, director da Engenharia, em data de hontem, approvou a distribuição de quantitativos para obras, a conta da verba 5.ª do vigente Plano de Obras referentes ao 2.° trimestre do corrente, na quantia de........ 12.500:346$200.

Estreará amanhã no São Luiz "Idylio nos Alpes"

"A trinca de Ouro". de "Idyllio nos Alpes"

"Idyllio nos Alpes" foi dirigido pelo director Irving Cummings e supervisado por Darryl F. Zanuck, chefe productor da 20th. Century-Fox.

Um bom conselho: Não deixem de assistir esta divertidissima pellicula a começar de amanhã, na téla do majestoso São Luiz.

Seus vestidos eram espalhafatosos e sua linguagem era toda do "fulero", mas que coração sabia ter aquella criatura "Teimosa e Bonita"!

ANNA SOTHERN COM ROBT. YOUNG, NO METRO AMANHÃ, NUM "IT" METRO GOLDWYN MAYER

Ann Sothern, em "Teimosa e Bonita", desenvolve uma "technica amorosa" sobre Robert Young que, se pegar entre nós, será um perigo para muita gente...

"Teimosa e Bonita" (Maisie) o cartaz de amanhã, um film que é uma surpresa, porque não se propoz, quando foi apresentado na America, arrasar este mundo nem o outro, e fez tal carreira, agradou a tanta gente que a Metro Goldwyn Mayer desde logo passou a consideral-o um dos seus mais respeitaveis "its" de ultimamente... Ao lado de Ann Sothern apparecem, em "Teimosa e Bonita" (Maisie), Robert Foungs, que tem muito publico Ruth Hussey, o correcto Ian Hunter e Cliff Edwards.

* * *

"Conflicto"

Corinne Luchaire — a linda protagonista do film "Conflicto"

No film interferem além da deliciosa Corinne Luchaire, Annie Ducaux, Claude Dauphin e Roger Duchesne, este ultimo o galã de Viviane Romance em "Gibraltar".

"Conflicto" estará em cartaz no Plaza, ainda este mez num lançamento de Art Films.

"Viciada está agradando plenamente no Plaza

"Viciada" é a historia de uma linda mulher que encontra um homem de cincoenta annos no momento em que estava prestes a morrer de fome.. E' soccorrida, abrigada e bem calçada... Retorna á vida, mas em logar de agradecer o beneficio recebido, arrasta o seu bemfeitor na lama do "vicio", arruina-o e o conduz finalmente ao crime ..

"Viciada" continua a sua victoriosa carreira no cartaz do Plaza.

"Terra dos Deuses" volta á Cinelandia

O que foi a exhibição de "Terra dos Deuses", o espectaculo de maior emoção em que Paul Muni e Luise Rainer compõem typos de extraordinario valor, animando ambos creaturas acabrunhadas que ninguem jámais esquecerá, perdurará por muito tempo na nossa lembrança.

Uma reprise, agora, dessa renomada celluloide da Metro, constitue uma opportunidade de excepção para os fans desses gloriosos "astros" da téla, eloquentes de os verem no maior desempenho de sua carreira artistica.

E' foi comprehendendo esse desejo muito justo e natural que vem alimentando o publico carioca, que a Metro Goldwyn e a empreza do Cine Broadway accordaram em exhibil-o na proxima segunda-feira, attendendo assim a uma aspiração dos afficionados desses dois artistas inegualaveis.

* * *

"Heroes Esquecidos", o immenso cartaz da Warner, segunda-feira, no Odeon

Viviane Romance numa scena de "Mulheres Perdidas"

Sobre um fundo de verdade incrivel, um romance violento como poucos, onde se agiganta a figura inconfundivel e dynamica de James Cagney, secundado por Humphrey Bogart, Priscilla Lane, Jeffrey Lynn, Gladys George, uma actriz magnifica e impressionante, sob a direcção sensacional e segurissima de Raoul Walsh.

Eis o que vamos ter com esse immensamente tragico, immensamente verdadeiro film, "Heroes Esquecidos" (The Roaring Twenties), que o Odeon começa a exhibir a partir de segunda-feira.

Viviane Romance em "Mulheres Perdidas", 2.ª feira no Plaza e no Pathé Palacio

Priscilla Lane em "Heroes Esquecidos"

Sobre "Mulheres Perdidas", pelos elementos que possue, é um dos mais surprehendentes films da safra franceza. Invulgar e impressionante!! Contém momentos de puro drama e outros valorizados pela belleza provocante de Viviane, incontestavelmente num dos seus melhores e mais suggestivos desempenhos.

"Mulheres Perdidas" será apresentado por Art Films, segunda-feira proxima no Plaza e no Pathé Palacio, simultaneamente.

* * *

Sensacional! Jascha Heifetz

O FAMOSO VIOLINISTA — ESTARÁ NA TÉLA DO SÃO LUIZ, BREVEMENTE EM "MUSICA, DIVINA MUSICA!!"

Jascha Heifetz, o maior violinista do mundo, como tal considerado pelos criticos de maior renome nos grandes centros europeus, sul e norte-americano, posou para um film de acção, de enredo, de longa metragem, um verdadeiro espectaculo de arte, em Hollywood. Esse film chama-se, no Original, "They Shall Have Music!" e em nosso idioma intitula-se "Musica, divina musica!".

Heifetz tem uma "performance" dramatica de muita expressão artistica. Esta é, sem duvida, a melhor noticia cinematographica que, hoje, poderiamos dar aos nossos leitores.

LIVRARIA ALVES
Livros collegiaes e academicos

"Não Basta o Patriotismo"

Ann Neagle em "A Enfermeira Edith Cavell"

"Não basta o patriotismo, é necessario que não fique odio ou amargura contra quem quer que seja", foram as ultimas palavras da desventurada enfermeira que pagou bem caro pelo seu gesto humanitario. O Palacio Theatro exhibirá a partir de segunda-feira "A Enfermeira Edith Cavell" que deve ser vista, porque constitue uma das mais dramaticas paginas da guerra passada, que o cinema já nos deu.

NÃO DESANIME!

Mande nome, idade, sexo, o que lhe afflige, enveloppe sellado para C. P. n.º 43.732 — Rio de Janeiro. Receberá optimos conselhos, na volta do Correio.

SOCIAES

CARNET

Em commemoração ao centenario do nascimento do marechal Machado Bittencourt, amanhã, serão prestadas á sua memoria varias e significativas homenagens promovidas pelo Exercito, por determinação do ministro da Guerra.

— Os aspirantes de Marinha da turma de 1900, em commemoração á data em que tiveram praça, farão amanhã, ás 9 horas, na Igreja da Candelaria, missa por alma dos seus collegas fallecidos. A's 12 horas, reunir-se-ão em um almoço de camaradagem no Club Naval.

— O Olympico Club, que offerecerá este mez aos seus associados um programma de festas, marca para sabbado proximo, dia 22 ás 2 horas, uma noite dansante.

No dia 21, realizar-se-á um jantar-dansante, em sua séde, ás 10 horas. Encerrando o seu programma effectuará a 27 do corrente, uma tarde dansante em homenagem ao Grajahu' Tennis Club.

— O Botafogo F. C. offerecerá no proximo domingo, dia 19 ás 21 horas, um jantar-dansante aos seus associados.

— A Sociedade Brasileira de Cultura Ingleza apresentará sabbado proximo, dia 13, ás 17 horas, na séde social o segundo concerto da sua Discotheca.

O programma foi seleccionado pela maestrina Joanidia Sodré, coadjuvada pelo professor Gunter Lutz, membros da Commissão de Musica. Comprehende exclusivamente obras para instrumentos de cordas, entre uma sonata de violino, um concerto para viola e uma peça para conjunto de cordas, da lavra de autores classicos e modernos.

— Os officiaes do Exercito brasileiro, homenageando os seus collegas do Paraguay que desde alguns dias se encontram nesta capital, afim de cursarem as varias escolas militares, offerecerão aos mesmos, um almoço no Club Militar, na proxima segunda-feira, ás 12 1|2 horas. Presidirão ao almoço o ministro Vicente Ribeiro e o general Pedro de Alcantara Cavalcanti de Albuquerque, inspector geral do Ensino do Exercito.

— A Associação dos Ex-Alumnos do Collegio Militar commemora este mez o seu primeiro anno de existencia.

Festejando a data, haverá, entre outras solennidades, um almoço de confraternização que se realizará no dia 21, no restaurante Allemão.

Será entregue no mesmo dia ao marechal Esperidião Rosas, que receberá uma manifestação dos ex-alumnos, a taça de prata que tem o seu nome, para ser disputada pelas associações desportivas do Collegio Militar.

— O nosso mundo catholico commemora no proximo dia 18, o anniversario do fallecimento do primeiro cardeal brasileiro, D. Joaquim Arcoverde.

Nesse dia, o cardeal D. Sebastião mandará celebrar missa solenne de "requiem", em suffragio da alma do saudoso principe da Igreja. Será a missa na Cathedral Metropolitana, ás 10 1|2. Deverão comparecer a esse acto o clero secular e regular, as Ordens Terceiras, as Irmandades, Confederações, associações religiosas e demais instituições catholicas.

ANNIVERSARIOS

Fazem annos hoje, os srs.: tenente-coronel Waldemar Britto de Aquino, tenente-coronel Paulo Affonso Soares Pereira, major Amaury Kruel, dr. Sylvio Pellico de Abreu, dr. Luiz Barbosa, dr. Angelo Pinheiro Machado, Julio Moreira da Silva, e dr. Oswaldo Pillar.

Senhorinhas: Lucinda Raboceira, Alayde Vianna, Noemia Gonçalves Columbano.

Senhoras: general Silva Faro, general Cabriel Botafogo, Maria da Gloria Mouro Brasil, Victoria Campos da Silva, Norvella Goulart e Véra de Vasconcellos Cavalcanti.

"Sempre em apuros", no Rex

"Sempre em Apuros" é considerada como a melhor pellicula da endiabradinha pequena da 20th. Century Fox — Jane Withers.

Jane tem um coração de ouro, e, justamente por desejar auxiliar aos outros, é que está mettida em terriveis apuros!

A graciosa Jean Rogers vive um bello romance de amor ao lado do sympathico Robert Kellard, e tudo isto... por causa da terrivel Jane.

Estão ainda incluidos no elenco de "Sempre em Apuros", as seguintes personagens: Arthur Treacher, Eddie Collins, Andrew Tombes, Nana Bryant, Joan Woodbury e mais outros.

Segunda-feira, na téla do Rex, será triumphalmente inaugurada a impagavel comedia "Sempre em Apuros".

* * *

Anna May Wong no Cine Rio

Quem não se lembra da performance de Anna May Wong, aquella "estrella" exquisita e dominadora do paiz do Céu, nas sequencias do "Trafico Humano", o film encantador da Paramount, em que ella apparece ao lado de Charles Bickford?!

Pois, ella volta agora, naquelle mesmo film suggestivo, á téla do Cine Rio, na proxima segunda-feira. Nesse mesmo programma os fans assistirão ainda "Garota de Isca", um photo-drama de aventuras e mysterios com Mary Carlisle e Lloyd Nolah.

* * *

As "Aventuras de Pinocchio"

A Censura Cinematographica, diante da belleza do espectaculo, da sua suave poesia e dos ensinamentos moraes que encerra dentro da sua fantasiosa trama, houve por bem "recommendal-o para crianças" como um film raro no seu genero e digno de ser visto tanto por adultos como pelos representantes do mundo infantil...

"Aventuras de Pinocchio" que teve a sua estréa retardada por motivos de força maior, será apresentada brevemente ao publico carioca pela sua proprietaria Art Films.

OPTICA MODERNA
CASA ESPECIAL
LONGE PERTO LONGE PERTO
Arthur Jacintho Rodrigues
RUA 7 DE SETEMBRO, 47
TEL. 23-4437 — RIO DE JANEIRO

THEATRO

O centenario de "Musica maestro" e a proxima estréa de "Acredite se quizer"

Depois de amanhã, sabbado, e Domingo, serão os ultimos com a linda revista "Musica, Maestro", no cartaz do Recreio, onde permanece ha quasi dois mezes, com um successo que talvez não seja superado este anno em nenhum outro theatro. Para a semana, terça-feira, 16, a revista de Floriano Faissal e Victor Costa, fará o seu centenario, o que será commemorado com um grande festival onde estão inscriptos artistas de renome no theatro e no radio cariocas. Quarta-feira, despede-se de scena "Musica Maestro" e sexta-feira, 19, então, veremos mais uma "première" sensacional no theatro do povo que o Recreio, com a revista do novo revistographo Paulo Guanabara, um autor que muito promette pelo que apresentou no seu original de estréa "Acredite se quizer", que irá com todo o rigor de montagem, a cargo de Raul de Castro, Jayme Silva e Oscar Lopes, Aracy Côrtes, Oscarito, Pedro Celestino, Izabelita Ruiz, Margot Louro, Emma d'Avila, Zezé Porto, Helena, Beatriz, Lita, Grijó Sobrinho, Miguel Orrico, Marchelli, H. Chaves, João Fernandes, Radamés e Delf, são os brilhantes interpretes do novo cartaz do Recreio.

* * *

PRIMEIRAS

"MARIA FUMAÇA", NA CASA DO CABOCLO

Custodio Mesquita, o victorioso co-autor de "Sambista da Cinelandia" e que agora com Jorge Farah escreveu "Maria Fumaça", cuja musica é quasi toda sua, viu mais uma vez o trabalho recompensado, porque quem viu a estréa de sua peça, saiu satisfeito. Se os artistas soubessem os seus papeis e se alguns, para poderem agradar, não saissem dos seus papeis, seria melhor para o publico e principalmente para os autores que não viam o seu trabalho prejudicado, por este motivo. Comtudo, o espectaculo é agradavel e teve a collaboração feliz de J. Freitas com sua typica. Mais uma vez, foi Jurema que mais agradou.

A sympathica estrella regional compoz com vivacidade e naturalidade a protagonista "Maria Fumaça".

Pedro Dias, Pedro Ferraz, Aldo Santos, Frede, Mafra, Rosa Sadrine, e Lercy Gonçalves completaram o quadro de interpretes dessa burleta que deve fazer carreira no cartaz.

JOSE' LYRA

COMPANHIA CARIOCA DE THEATRO MUSICADO

Com a inauguração amanhã, ás 20 e ás 22 horas, no theatro Appolo, (ex-Moderno) será estreada a nova Companhia Carioca de Theatro Musicado, dirigida pelo sr. Freire Junior. Subirá á scena a interessante burleta "Oh! seu Oscar" do escriptor Freire Junior e representada por um elenco dos mais brilhantes no genero de espectaculo ligeiro.

* * *

"O TROPHÉU" NO RIVAL

A Comedia de Armando Gonzaga, "O Trophéu" que a Cia. Luiz Iglezias está apresentando no Rival, tem attrahido grande publico, que applaude com enthusiasmo o grande trabalho do comediographo patricio. Tambem o elenco que interpreta os papeis esplendidos do brilhante original, é dos melhores que já se tem organizado no Rio cabendo a elle, em grande parte tambem o successo da temporada do Rival.

Hoje, ás 17 horas a sessão "Vermouth" do costume, e á noite ás 20.30 e ás 22 horas, "O Trophéu", de Armando Gonzaga. Nos palcos lateraes, nos intervallos, novos e interessantes numeros de attracção.

* * *

AINDA O AGRADO DE "PERTINHO DO CE'U", NO CARLOS GOMES

O dr. Carlos Drumond, chefe do gabinete do ministro da Educação, enviou ao actor Delorges, director da Companhia de Comedias que está trabalhando com successo no Carlos Gomes, este telegramma:

"Prezado Delorges: — A grippe venceu o meu desejo de applaudil-o na noite de sua estréa. Um collega de trabalho, que foi ao Carlos Gomes, disse-me entretanto que V. conquistou mais um triumpho merecido. Vai daqui, pois, um agradecimento pelo seu amavel convite, as felicitações e votos de exito constante que cordialmente lhe envia". (a.) Carlos Drumond".

* * *

O COMMENTARIO DA NOITE

— Toda a cidade está empolgada por "Maria Fumaça", informava o Augusto Mauricio.

— Realmente, incendio no Alhambra, na rua General Camara e hontem na rua da Carioca...

DR. EDMUNDO HAAS
Director da Casa de Saude Dr. Abilio — Neuro-Psychiatra — Estados Nervosos — 7 SETEMBRO, 94-3º andar — 22-8303. Cons.

TACHYGRAPHOS
OBTÊM BONS EMPREGOS
CURSO PRATICO E EFFICIENTE
Rua 7 de Setembro n. 65 — 7.º andar

CINE-RIO
PHONE 42-1839
POLTRONAS, 2$200 — ESTUDANTES E CRIANÇAS 1$100
RUA ALCINDO GUANABARA — Edf. REGINA
CINELANDIA
HOJE
A maravilhosa producção comico-dramatica da RKO
PRAZER DE VIVER
IRENE DUNE — DOUGLAS FAIRBANKS JR.
ENGENHEIROS DESASTRADOS
2.ª feira: TRAFICO HUMANO Anna May Wong

A Caneta Tinteiro

NO SEU ABASTECIMENTO MAGICO
10 ANNOS DE GARANTIA
Deposito transparente, penna de ouro e ponta de IRIDIO
A' venda nas boas casas do genero e na Casa Marzullo
Distribuidores para todo o Brasil:
HACHIYA, IRMÃOS & CIA.
R. Theophilo Ottoni, 85 — RIO

TEATRO Recreio
MUSICA MAESTRO
7.ª SEMANA

REVISTA-FÉERIE da PARCERIA VICTOR COSTA-FLORIANO FAISSAL
com Aracy Cortes, Oscarito, Isabelita Ruiz, Pedro Celestino
HOJE
A's 20 e 22 horas
O maior successo do anno!
Uma Revista como o Rio nunca assistiu!
MONTAGEM DESLUMBRANTE!
(Improprio para menores)
DIAS 13 e 14 ULTIMO SABBADO e DOMINGO DA REVISTA
MUSICA MAESTRO
DIA 16 — TERÇA-FEIRA — Em espectaculo completo — ás 21 horas — GRANDIOSO FESTIVAL das
100 Representações
da victoriosa Revista
MUSICA MAESTRO
com um formidavel ACTO VARIADO no qual tomarão parte os principaes artistas de Radio e Theatro

O CARTAZ DO DIA

São Luiz — "20.000 Homens por Anno" (Fox Film) com Randolph Scott. — Horario: 2 — 4 — 6 — 8 e 10 horas.
Plaza — "Viciada" (Art Films) com Jacqueline Delubac. — Horario: 2 — 4 — 6 — 8 e 10 horas.
Metro — "Além do Inferno" (Metro Goldwyn) com Robert Montgomery — Horario: 2 — 4 — 6 — 8 e 10 horas.
Palacio — "Garota da 5ª Avenida" (R. K. O.) com Gingers Rogers. — Horario: 2 — 4 — 6 — 8 e 10 horas.
Odeon — "Agente de Espionagem" (Warner) com Joel Mc Crea. — Horario: 2 — 4 — 6 — 8 e 10 horas.
Imperio — "Nobres sem Fortuna" (Warner) com Charles Boyer e Claudette Colbert. Horario: 2 — 4 — 6 — 8 e 10 horas.
Gloria — "Tres Pequenas do Barulho" (Universal) com Deanna Durbin. — Horario: 2 — 4 — 6 — 8 e 10 horas.
Pathé Palacio — "[illegible] e o seu Mordomo" (Art Films) com Sacha Guitry. — Horario: 2 — 4 — 6 — 8 e 10 horas.
Rex — "Hollywood em Desfile" (Fox Film) com Tyrone Power e Alice Faye — Horario: 2 — 4 — 6 — 8 e 10 horas.
Broadway — "Hollywood ás Avessas" (Broadway Programma) — Horario: 2 — 3.40 — 5.20 — 7.00 — 8.40 e 10.20 horas.
Cineac Trianon — "Jornaes, Imprensa Animada Cineac e Desenhos de Walt Disney.
Rio — "As Joias da Corôa" e "O Prazer de Viver".

CENTRO

Eldorado — "A Morte me Persegue" e "O Homem que Ousou".
Parisiense — "Allucinação" e "Paraiso do Nudismo".
Opera — "Noite de Farra" e "Lobishomem".
Metropole — "Um Yankee em Oxford" e "Extase Negro".
Pathé — Cavalleiros de Ferro".
Popular — "...Amor", "Os Centauros Modernos" e "A Bandeira".
Primor — "Mulher Fatal" e "O Homem das Calamidades".
Floriano — "O Capitão Blood" e "Pirataria do Ouro".
Paris — "O Homem Immortal" e "Desbravando Caminhos".
São José — "A Lei da Fronteira".
Iris — "O Santo em Londres" e "Mulher Numerada".
Ideal — "Linguas Viperinas" e "Cuidado com Ella".
Mem de Sá — "Dilemma de um Coração" e "Filhas Desapparecidas".
Lapa — "Laranja da China" e "Noite de Adão".

BAIRROS

Polytheama — "O Homem de 40 Gráus" e "Em Defesa da Filha".
Guanabara — "Cidade Sinistra" e "Ciumes".
Roxy — "Emile Zola".
Irajá — "Carga da Brigada Ligeira".
Ipanema — "Dois Caipiras Ladinos".
Ritz — "Mulher Fatal" e "Vigilantes do Mar".
Varieté — "Diabo Branco" e "Centauros Modernos".
Americano — "A Fuga" e "Demonios sobre Rodas".
Rio Branco — "Morro dos Ventos Uivantes" e "O Denunciado".
Centenario — "Beau Geste" e "O Homem que Ousou".
Bandeira — "O Primeiro Delicto" e "Campeão Gozado".
Avenida — "Romeu e Julieta".
America — "O Santo em Londres.
Catumby — "O Prisioneiro de Zenda" e "O Rei dos Cow-Boys".
Guarany — "Aldeia da Roupa Branca" e "Capangas do Barulho".
Appolo — "Beau Geste".
São Christovão — "Dupla Conspiração" e "A Fuga".
Jovial — "Lenda do Amor" e "Segredos da Justiça".
Tijuca — "O Conde de Monte Christo".
Villa Isabel — "O Segredo de Lady Helen" e "Rhapsodia do Amor".
Velo — "Parnell" "Sangue Indomavel".
Edison — "Carnaval na Neve" e "A Volta do Santo".
Helios — "Terra Abençoada" e "Mulher Numerada".
Grajahu' — "A Fuga" e "Entre o Amor e a Vida".
Haddock Lobo — "Precisam-se 13 Mulheres" e "O Rancho da Morte".
Maracanã — "O Casamento de Bulldog Drummond" e "Campeão Gozado".
Fluminense — "Cidade Sinistra".

SUBURBIOS (Central)

Mascotte — "Alucinação" e "Mulher contra Mulher".
Meyer — "Mascara de Ferro" e "12 do Diabo".
Para Todos — "Camaradas" e "As Aventuras de Stanley e Livingstone".
Beija-Flor — "Coração do Norte" e "Comedia de um Crime".
Quintino — "Patrulha Perdida" e "Penhor da Honra".
Piedade — "Em Defesa da Filha" e "Nancy Desvenda um Crime".
Colyseu — "Ettore Fieramosca".
Alpha — "O Drama de Shanghay" e "Uma Cartada Afoita".
Modelo — "E as Chuvas Chegaram".
Madureira — "Alerta no Mediterraneo" e "Demonios sobre Rodas".
Madureira — "Carga da Brigada Ligeira".
Moderno — "Os Fidalgos da Casa Mourisca" e "Amor dos Simples".
Realengo — "Sessenta Annos de Glorias" e "Saraivada de Balas".
Imperial — "Paixonite Aguda" e "O Expresso do Exilio".
Campo Grande — "Vida Roubada" e "O Expresso do Exilio".

SUBURBIOS (Leopoldina)

Rosario — "Primeiro Amor".
Ramos — "Rindo da Sorte".
Paraiso — "Hotel para Mulheres" e "Pioneiros do Far-West".
Oriente — "Pygmalião".
Penha — "Terra Prohibida" e "Para Inglez Ver.
Santa Cecilia — "O Rei dos Jornaleiros" e "A Convidada n. 13".
Braz de Pinna — "Laranja da China".

Mães que tendes filhas a educar: lêde este livro ! Fazei vossas filhas o lerem !

SENHORITAS — APRENDEI A CONHECER-VOS A VÓS MESMAS, O VOSSO SEXO, AS RAZÕES DE VOSSO AMOR, O VOSSO DESTINO BIOLOGICO!

BIOLOGIA DA MULHER

Pelo Dr. F. Haro

(Este livro já foi annunciado sob o titulo "Phases Biologicas da Mulher")

(Traducção de ISABEL MEDEIROS e prefacio de seu pae, professor MAURICIO DE MEDEIROS)

8.ª Edição

CONTEM OS SEGUINTES CAPITULOS

I — **Psycophysiologia da puberdade.**

II — **O noivado**: idade de se casar. Saude dos esposos. Situação economica. Cultura. Espirito de sacrificio.

III — **O casamento**: lua de mel. Viagem dos noivos. Phases matrimoniaes. Vida sexual (primeiras relações sexuaes, dualidade de leitos, "flirt" conjugal). Intimidade espiritual (conversações, rusgas, desavenças, espirito de sacrificio). Independencia individual (separações momentaneas, vida social, monotonia do mesmo ambiente, compreensão do estado do espirito do companheiro). Quando conceber o primeiro filho?

IV — **Gravidez**: elementos de sua Physiologia. Hygiene da alimentação. Desejos. Pequenos e grandes transtornos. Nauseas. Vomitos. Prisão de ventre. Eclampsia. Compressões internas; varices, prisão de ventre, frequencia de micção, fadiga. Vestidos; ligas, colete, cinta, calçado. Asseio: banho, ducha. Exercicio: sport, trabalho, viagens. Costume de fumar. Leis de protecção maternal, repouso, tamanho da creança. Hygiene da glandula mammaria. Hygiene das funcções sexuaes. Hygiene da psyche, emoções e distracções.

V — **Parto**: noções de sua Physiologia e symptomas de alarma. Preparativos; maternidade, lar, ambiente familiar, "trousseaux", leito. Primeiros symptomas. Asseio intimo. Anesthesia.

VI — **Post-Parto**: cuidados ao recem-nascido: olhos, cordão umbilical, banho, alimento, hypertrophia mammaria, crise physiologica. Cuidados com a mãe: parede abdominal, enfaixamento, exercicio, levantamento precoce, alimentação, funcção mammaria, febre.

VII — **Puerperio**: a creança: peso, passeios, chupeta. A mãe: fissuras do seio, perdas sanguineas, primeiro passeio, relações sexuaes.

VIII — **Creança**: dentição, vacinação. Lactancia materna: mercenaria e artificial. Nova gravidez?

IX — **Aborto**: suas causas: perdas sanguineas e dores. Expulsão do ovo. Hemorrhagia. Intervenção. Consequencias.

X — **Complexo da maternidade**: a mulher que não tem filhos voluntaria ou involuntariamente.

XI — **Esterilidade**: sua significação. Esterilidade masculina, feminina e por desharmonia conjugal. Esterilidade absoluta e relativa.

XII — **Procreação consciente**: excessiva rapidez em engravidar-se. Seus inconvenientes. Regulação da gravidez. Anticoncepção. Esterilização. Tartufismo social.

XIII — **Idade critica**: menopausa normal. Hemorrhagias anormaes do climaterio. Cancer.

Nas Livrarias, 8$000 — Pelo Correio, 9$000

Edit. CALVINO Ltda. R. Sã BENTO, 26 —— RIO

Doenças Nervosas

DR. NEVES-MANTA

RUA SEN. DANTAS, 40

DE 3 A'S 6 HORAS

Dr. Newton Motta

Medico

DOENÇAS DE SENHORAS — OPERAÇÕES — PARTOS

Consultorio: OUVIDOR, 183 - 4.º, sala 407

Terças, Quintas e Sabbados de 2 ás 4

Attende chamados pelo telephone [illegible]

100% BRASILEIRO

"Grandes Figuras Do Brasil"

Um Livro Como Ainda Não Se Publicou!

Biografias Em Quadrinhos De

Alvares de Azevedo
Antonio Pereira Rebouças
Artur de Azevedo
Afonso Pena
Almirante Barroso
Almirante Tamandaré
André Rebouças
Araiboia (Martim Afonso)
Basilio da Gama
Barão do Rio Branco
Barata Ribeiro
Bartolomeu de Gusmão
Capistrano de Abreu
Casemiro de Abreu
Castro Alves
Campos Sales
Coelho Neto
Diogo Antonio Feijó
Evaristo da Veiga
Euclides da Cunha
Fagundes Varela
Francisco Manuel da Silva
General Couto de Magalhães
Gonçalves Dias
Greenhalg (João Guilherme)
Henrique de Araujo
Imperatriz Tereza Cristina
José Bonifacio
José Clemente Pereira
José de Alencar
Laurindo Rabelo
Machado de Assis
Marquês de Barbacena
Marechal Deodoro da Fonseca
Marechal Floriano Peixoto
Marechal Hermes da Fonseca
Maria Quiteria de Jesus
Mariz e Barros
Nilo Peçanha
Olavo Bilac
Osvaldo Cruz
Prudente de Morais
Rodrigues Alves
Rui Barbosa
Raul Pompeia
Raimundo Correia
Santos Dumont
Sergio de Carvalho
Tomaz Antonio Gonzaga
Visconde de Cairú

Nos Jornaleiros, Livrarias e Agencias do Interior, e Preço Deste Livro é de 10$000.

Pedidos Diretos Ao Grande Consorcio Suplementos Nacionais Ltda., Rua Senador Dantas (?) 48, Rio.

TURF

A reunião de sabbado

COTAÇÕES

1.ª — Premio "Marion" — 1.500 metros — 4:000$000.

	Animal	Ks.	Cts.
1	Ossilvio	55	30
2	Raio do Luar	56	20
3	Xamete	51	25
4	Dejaguaribe	56	40
5	Chicote	55	60

2.ª — Premio "Forriel-Nickel" — 1.400 metros — 4:000$000.

Grupo	Animal	Ks.	Cts.
1	1 Grey Girl	50	20
	2 Sumbeam	48	40
2	3 Belartes	50	20
	4 Madureira	52	50
3	5 Laila	53	30
	6 Ufal	50	25
4	7 Brincadeira	50	40
	8 Resoluto	52	60

3.ª — Premio "Glorista" — 1.600 metros — 4:000$000.

	Animal	Ks.	Cts.
1	Catalpa	52	20
2	Brazador	54	30
3	Clyde	50	25
4	Premiado	56	40
5	Oricana	50	60

4.ª — Premio "Belartes-Grey-Girl" — 1.200 metros — .... 4:000$000 — Betting.

Grupo	Animal	Ks.	Cts.
1	1 Marabout	56	20
	2 Glorista	56	25
2	3 Igarité	54	22
	4 Vix	50	40
3	5 Mery	54	30
	6 Tina	50	30
	7 Gran Fina	50	50
4	8 Barbada	54	40
	9 Olympiada	50	60
	10 Ouro Branco	56	40

5.ª — Premio "Clyde" — 1.600 metros — 4:000$000 — Betting.

Grupo	Animal	Ks.	Cts.
1	1 Onyx	52	25
	2 Mandão	48	40
2	3 Mignon	48	20
	4 Xaveco	51	22
	5 Diamantina	51	27
3	6 Pégaso	50	50
	7 Nuncio	56	40
4	8 Veronica	48	30
	9 Don Carlito	50	35
	10 Braza Viva	56	60

6.ª — Premio "Bradador" — 1.500 metros — 4:000$000 — Betting.

Grupo	Animal	Ks.	Cts.
1	1 Az de Ouros	51	20
	2 Oberon	54	22
2	3 California	48	40
	4 Condal	50	25
3	5 Lamparina	56	30
	6 Az de Paus	52	40
4	7 Lilith	50	50

* * *

Os estreantes de domingo

Na reunião de domingo estrearão em nossas pistas os seguintes animaes:

BALLADE, feminino, castanho, 2 annos, São Paulo, por Santarém e Drange Pip II, de criação do sr. L. de Paula Machado e propriedade do sr. M. M. Campos. Tratador Gabriel Reis.

DANGLAR, masculino, alazão, 2 annos, São Paulo, por Taciturno e Spring Flower, de criação e propriedade do sr. A. J. Peixoto de Castro. Tratador Adolpho Cardoso.

BREJEIRA, feminino, castanho, 2 annos, S. Paulo, por Coronel Eugenio e Ondina, de criação do sr. L. de Paula Machado e propriedade do sr. J. L. Ferreira Souto. Tratador Euclydes Ferreira da Silva.

BOCAINA, feminino, castanho, 2 annos, São Paulo, por Coronel Eugenio e Zela, de criação e propriedade do sr. L. de Paula Machado. Tratador Ernani de Freitas.

QUISSAMAN, masculino, castanho, 3 annos, São Paulo, por Santarém e Faisca, de criação do sr. L. de Paula Machado e propriedade do sr. Edilbelto R. de Castro. Tratador Levy Ferreira.

SONATA, feminino, zaino, 3 annos, São Paulo, por Violator e Kaluna, criação dos srs. E. & A. Assumpção, propriedade do senhor Francisco Antunes Maciel. Tratador Octaviano Rosa.

MANDASSAIA, feminino, alazão, 4 annos, Inglaterra, por Ethnarth e Danceur, de importação do Jockey Club de São Paulo e propriedade do sr. Francisco Antunes Maciel. Tratador Octaviano Rosa.

A LUTA PELA VIDA

Um illustre professor francez declarou, certa occasião, a um cliente brasileiro: "No seu paiz os homens são como vellas accesas dos dois lados. Gastam-se depressa". Queria com isso dizer que os brasileiros não se poupam e rapidamente succumbem, vencidos pelas emoções da luta pela vida. Morre-se moço no Brasil. As difficuldades, as excitações da vida urbana, a falta de noção de hygiene mental, reduzem as energias, rompem o equilibrio organico e abrem campo á devastação das molestias. Que fazer para attenuar a luta pela existencia e impedir que os seus choques se reflictam na saude individual? Defender-se contra as emoções exaggeradas. Controlar os nervos, que constituem a porta dos males modernos. A sciencia descobriu no Benal a grande formula sedativa do systema nervoso. Benal é insupperavel regulador da emoção, que dá ao homem a chave do exito pessoal, com o dominio de si mesmo. Faça a hygiene diaria do seu espirito, tomando Benal, formula do famoso mestre de neurologia da Universidade do Brasil, professor Austregesilo.

Chegaram hontem

Conforme tivemos opportunidade de noticiar chegaram hontem de São Paulo, os seguintes animaes: Natacha, Taipu, Desejada, Apache, Usolar e Serpentina, que vêm abrilhantar os nossos programmas.

Taipú, Natacha e Apache ingressaram nas cocheiras do tratador Gonçalino Feijó; Desejada foi confiada a Waldemar Costa e Usolar e Serpentina são pensionistas de German Fernandez e ficaram alojados nas cocheiras de Miguel Penalva.

* * *

De Campo Grande

Procedentes de Campo Grande, chegaram hontem a esta capital Volupia, de propriedade do sr. Gervasio Seabra e Recatada, pertencente ao Stud Rocha Faria.

As duas nacionaes ingressaram nas cocheiras do tratador Claudio Rosa.

* * *

Alice Morgado

Amanhã, na egreja da Candelaria, ás 10 hs. será rezada missa de 7.º dia em sufragio da alma da senhorinha Alice Morgado, filha do entraineur Eulogio Morgado.

Igual acto religioso será levado a effeito, tambem amanhã, ás 8 horas da manhã, na Capella da Divina Providencia, á rua Lopes Quintas.

* * *

Vae montar Reporter

O freio patricio Waldemiro de Andrade aceitou o convite que lhe foi feito para dirigir o cavallo Reporter no Classico "Seis de Março".

Esse convite foi motivado pelo facto do filho de Violador adaptar-se melhor ao regime do freio.

* * *

A reunião de domingo

COTAÇÕES

1ª carreira — Premio "Sobrevivo" — 1.400 metros — 6:000$000.

Grupo	Animal	Ks.	Cts.
1	1 Cilly	53	20
	2 Amapola	53	30
2	3 Neguinho	55	25
	4 Iron	55	22
3	5 Gallarate	53	35
	6 Samir	55	40
4	7 Uruassu'	55	50
	" Mirapinima	53	50

2a carreira — Premio "Lucky Strike" — 1.000 metros — 10:000$000.

Grupo	Animal	Ks.	Cts.
1	1 Cidadella	54	20
	2 Pitanguy	54	40
2	3 Bocaina	52	40
	4 Ballade	52	40
3	5 Danglar	54	40
	6 Brejeira	52	50
	7 Jurado	54	60
4	8 Ariguana	52	18
	" Bauá	54	18

3ª carreira — Premio "Tapir" — 1.500 metros — Réis 4:000$000.

Grupo	Animal	Ks.	Cts.
	1 Cosy	53	20
1	2 Aceguá	55	40
	3 Quissamam	55	40
	4 Yucoá	53	30
2	5 Curio	55	30
	6 Iraty	53	30
	7 Afago	55	22
3	8 Mensagem	53	50
	9 Tigre	55	80
	10 Campo Real	55	80
	11 Itaibire	55	60
4	12 Yuruna	53	50
	13 Maracá	53	25
	" Piracuty	55	25

4ª carreira — Premio "Tereré" — 1.600 metros — Réis 6:000$000.

	Animal	Ks.	Cts.
1	Samambaia	53	20
2	Albatroz	55	22
3	Sapateador	55	25
4	Iacarahy	55	30
5	Ita	53	35

5a carreira — Premio "Hatagan" — 1.500 metros — 4:000$000.

Grupo	Animal	Ks.	Cts.
1—1	Sonata	54	30
2—2	Adonis	54	20
3—3	Ballador	51	25
4—4	Mist	58	22
	5 Valmy	54	35
5	6 Azteca	49	40

6ª carreira — Premio "Prata" — 1.600 metros — Réis 4:000$000.

Grupo	Animal	Ks.	Cts.
1—1	Mandassaia	58	25
2—2	Umbaru'	48	20
3—3	Marabô	49	30
4—4	Ijuhy	52	40
	5 Indayatuba	49	35
5	6 Mandarim	52	60

7ª carreira — Premio "Guapo" — 1.500 metros — Réis 4:000$000 — Betting.

Grupo	Animal	Ks.	Cts.
1	1 Braila	57	20
	2 Afortunado	58	60
2	3 Bill	51	23
	4 Forriel	52	40
	5 Kisber	52	50
3	6 Cambuquira	52	30
	7 Ibirá	54	35
	8 Divertido	59	40
	9 Pojaquara	58	60
4	10 Nababo	55	80
	11 Maniaco	49	80

8ª carreira — "Premio 6 de Março" — 1.800 metros — Réis 15:000$000 — Betting.

Grupo	Animal	Ks.	Cts.
1	1 Arypuru'	56	25
	2 Xodozinho	58	35
	3 Bomsuccesso	56	20
2	4 Usolar	56	40
	5 Mahu'	51	50
	6 Appolo	51	22
3	7 Ih! Ta! Tan!	56	80
	8 Urussanga	56	35
	9 Acarau'	51	22
4	10 Sufragio	55	40
	11 Reporter	55	50

9ª carreira — Premio "Yambi" — 1.600 metros — Réis 4:000$000 — Betting.

Grupo	Animal	Ks.	Cts.
1	1 Marion	58	20
	" Quarahim	58	20
2	2 Vesuvio	50	40
	3 Uraquitan	58	80
3	4 Quincas Borba	52	60
	5 Dona Stella	58	35
4	6 Lindaya	51	25
	" Uyrapara	48	35

Commercio

MERCADOS
CAMBIO
LIBRA NOMINAL

O mercado de cambio abriu hontem, com o Banco do Brasil vendendo a moeda yankee a .... 19$810 e comprando a 19$680.

Aquelle banco passou a cotar a libra nominal, em face das constantes oscillações verificadas nessa moeda, como seja, retirando-a de sua principal tabella.

Assim ficou no primeiro fechamento.

Reabriu e fechou inalterada.

O BANCO DO BRASIL AFFIXOU AS SEGUINTES TAXAS PARA VENDA DE SUAS COBRANÇAS — COBRANÇAS DE OUTROS BANCOS QUOTAS E REMESSAS PARA IMPORTAÇÃO

A vista: — Libra, nominal; dollar, 19$810; lira, 1$000; franco, $400; escudo, $695; florim, 10$520; franco suisso, 4$445; belga, 3$385; peso-argentino, ... 4$590; uruguayo, 7$700; chileno, $666 e corôa sueca, nominal.

O BANCO DO BRASIL AFFIXOU AS SEGUINTES TAXAS PARA COMPRA NO CAMBIO LIVRE E OFFICIAL

A 90 dias: — Dollar, (livre), 19$630 e (official), 16$460.

A vista: — Dollar, (livre) ... 19$680 e (official), 16$500.

Por cabo: — Dollar (livre), .. 19$700 e (official), 16$520.

Para repasse aos bancos: — Dollar, (official), 16$560.

O BANCO DO BRASIL AFFIXOU AS SEGUINTES TAXAS NO CAMBIO LIVRE ESPECIAL

A' vista: — Dollar, 20$700 para venda e a 20$200 para compra.

OURO FINO

O Banco do Brasil comprava a gramma de ouro fino na base de 1.000|1.000 em barra ou amoedado ao preço de 24$000.

CAMBIO NO EXTERIOR

Abertura de Londres, sobre Nova York, 4.02.50 a 4.03.50. Fechamento inalterado.

Abertura de Nova York, sobre Londres, 3.43.5|8.

MOEDAS DE OURO

Libra, 175$700; dollar, 36$100; franco, 7$000 e franco suisso, .. 7$000.

CAFE'

TYPO 7 — NOMINAL

Funccionou ainda hontem, nominal, o mercado de café.

COTAÇÕES POR 10 KILOS

Typo 3, nominal; typo 4, nominal; typo 5, nominal; typo 6, nominal; typo 7, nominal; typo 8, nominal

Estado de Minas:

Café commum .. .. 1$600
Café fino .. .. 2$000

Pauta mensal:

Estado do Rio:

Café commum .. .. 1$670

MOVIMENTO ESTATISTICO

Entradas, 6.894. Embarques, 7.865. Consumo local, 500. Café doado, não houve. Stock, ... 527.029 saccas.

O mercado de café funccionou hontem, nominal.

Entradas, 7.584. Embarques, .. 93.544. Consumo local, 1.000. Café doado, não houve. Stock, 529.400 saccas.

ASSUCAR

Regulou hontem, esse mercado sustentado, com os preços inalterados e negociações limitadas.

MOVIMENTO ESTATISTICO

Entradas, 1.200. Saidas, 3.383. Stock, 87.391 saccos.

COTAÇÕES POR 10 KILOS

Branco crystal, nominal. Demerara, 50$ a 51$. Mascavinho, não ha. Mascavo 37$ a 39$000.

ALGODÃO

O mercado de algodão regulou hontem calmo, com os preços inalterados e negocios regulares.

MOVIMENTO ESTATISTICO

Entradas, nada. Saidas, 375. Stock, 4.009 fardos.

COTAÇÕES POR 10 KILOS

Seridó: typo 3, 45$500 a .... 46$500; typo 4, 41$ a 45$000. Sertões: typo 4, 43$ a 44$; typo 5, 40$ a 41$000. Ceará: typo 3, nominal; typo 5, 30$ a 40$000.

A VIDA ASSIM E' MELHOR

LOTERIA FEDERAL

VOCÊ TEM 43 OU 45 ANNOS?

Soffre muito porque quer! Foi imprevidente.

Não soube preparar-se para essa phase critica de sua vida!

Corrija os males decorrentes da sua ignorancia, que tanto a faz padecer, buscando nas paginas admiraveis de sabedoria e ensinamentos de

BIOLOGIA DA MULHER

trad. de Isabel Medeiros e prefácio de seu pae, o notavel especialista em nervosos e jornalista, PROF. MAURICIO DE MEDEIROS.

Instrucções para minorar seus males physicos e moraes! A' venda em todas as livrarias e na Editorial CALVINO LIMITADA — Rua São Bento n.º 26 — Rio de Janeiro. PREÇO 8$000 —— PELO CORREIO 9$000

FABRICA BANGU

TECIDO PERFEITO — FIRMEZA DE CORES — LINDOS PADRÕES — DURABILIDADE

BANGU

EXIJA NA OURELLA

BANGU - INDUSTRIA BRASILEIRA

DOENÇAS ANO-RECTAES E DOS INTESTINOS

DR. LAURO BORGES

Tratamento das hemorrhoidas sem operações e sem dôr

RODRIGO SILVA, 11 — 3.º, 22-1250

Movimento Maritimo

ESPERADOS

P. Alegre, "A. Benevolo"	11
P. Alegre, "Olinda"	11
P. Alegre, "Iguassu'"	11

A SAIR

P. Alegre, "Guarany"	11
Santos, "Cuyabá"	11
P. Alegre, "Itahité"	11
S. Francisco "Vesper"	11
Itajahy, "Angela"	11

Serviço Aereo

ESPERADOS

Uberaba — Panair	11
Santiago e B. Aires — Condor	11
Belém e Therezina — Condor	11

A SAIR

Manáos e P. Velho — Panair	11
Uberaba — Panair	11

DELORGES,

apresenta

A MELHOR PEÇA NO MELHOR TREATRO PELA MELHOR COMPANHIA

"Pertinho do Ceu"

de José Wanderley e Mario Lago

Delorges, Palmeirim,

Elza Gomes e Lucia Delor — João Martins e Villon no desempenho

(Temporada sob os auspicios do S. N. T.)

A PEÇA CONSAGRADA PELA CRITICA

HOJE e sempre, no Theatro Carlos Gomes, ás 20 e ás 22 horas

SABBADO — "Matinée" ás 16 horas, 2 sessões á noite

POLTRONA. . . . . 4$400

BANCO COMMERCIAL DO ESTADO DE SÃO PAULO

FUNDADO EM 1912

Capital subscripto	100.000:000$000
Capital realizado	98.501:040$000
Fundo de reserva	56.000:000$000

SE'DE: S. Paulo — RUA 15 DE NOVEMBRO N. 336

FILIAES: Rio de Janeiro — RUA 1º DE MARÇO N. 81

Santos — RUA 15 DE NOVEMBRO, 111-113

AGENCIAS:
Agudos
Amparo
Araçatuba
Araraquara
Assis
Avaré
Bauru'
Bebedouro
Biriguy
Botucatu'
Bragança
Campinas
Catanduva
Cruzeiro
Descalvado
Duartina
Franca
Garça
Guaratinguetá
Igarapava
Itapetininga
Itapira
Itapolis
Itu'
Ituverava
Jaboticabal
Jahu'
Jundiahy
Limeira
Lins
Marilia
Mogy-Mirim
Monte Alto
Olympia
Orlandia
Ourinhos
Paraguassu'
Pennapolis
Pinhal
Piracicaba
Piraju'
Pirajuhy
Presidente Prudente
Promissão
Ribeirão Preto
Rio Claro
Rio Preto
Santa Adelia
Santa Cruz do Rio Pardo
Santo André
S. Carlos
S. João da Boa Vista
S. José dos Campos
S. Manoel
S. Roque
S. Simão
Sorocaba
Taquaritinga
Tatuhy
Taubaté
Tieté
Uchôa

BALANCETE DO MEZ DE MARÇO DE 1940

ACTIVO

Capital a realizar		1.498:960$000
Letras descontadas		315.987.020$150
Letras e effeitos a receber:		
Do exterior	6 389:170$000	
Do interior	81 487:964$200	87.877:134$200
Emprestimos em conta corrente		76.497:853$700
Valores caucionados	207 122.299$080	
Valores depositados	148 828.915$600	
Caução da Directoria	150.000$000	356 101:215$580
Filiaes e agencias		83.134:806$900
Correspondentes no estrangeiro		17.645$000
Correspondentes no paiz		4.369:762$300
Titulos pertencentes ao Banco		5.771:415$400
Predios de propriedade do Banco		26.904:360$570
Diversas contas		5 695.080$750
Caixa: — Em moeda corrente e em deposito no Banco do Brasil e outros Bancos		65.925:341$700
		1 026.781:777$530

PASSIVO

Capital		100 000:000$000
Fundo de reserva		56 000:000$000
Juros de integralização		3.240$000
Depositos em conta corrente:		
Com juros	207.364:499$000	
Sem juros	23 453:688$800	
A prazo fixo	80 284:913$000	311.103:100$300
Titulos em caução e em deposito		355 951:215$580
Caução da Directoria		150:000$000
Credores por titulos em cobrança		87 877:134$200
Filiaes e agencias		100 863:418$300
Correspondentes no paiz e no estrangeiro		986:509$400
Letras a pagar		122:319$500
Lucros & Perdas		1 022:426$120
Diversas contas		12.702:411$530
		1.026.781:777$530

São Paulo, 2 de abril de 1940. — Pelo Banco Commercial do Estado de S. Paulo — (a) J. M. Whitaker, Director-Superintendente. — (a) L. de Assumpção, Gerente-Geral — (a) J. C. Gioioza, Contador.

CONCESSÃO UNICA DO GOVERNO DA REPUBLICA

LOTERIA FEDERAL DO BRASIL

Contrato celebrado com o Governo da União em 24 de Dezembro de 1937, á vista da Lei N. 21.143, de 10 de Março de 1932

PREMIO MAIOR:

234.ª EXTRAÇÃO 300:000$000 PLANO U

Lista da extração de QUARTA-FEIRA, 10 de ABRIL de 1940

5.303 PREMIOS

Nesta LISTA não figuram por extenso os numeros premiados pela terminação do ultimo algarismo

Os bilhetes são litografados em papel branco, tinta azul clara, fundo azul escuro e numeração preta na frente, com a inscrição: Extração em 10 de Abril de 1940, ás 14 horas.

ATENÇÃO: VERIFIQUEM A TERMINAÇÃO SIMPLES DE SEUS BILHETES

0

21 ... 50$
21 ... 50$
39 ... 50$
51 ... 50$
70 ... 50$
121 ... 50$
121 ... 50$
139 ... 50$
170 ... 50$
171 ... 50$
202 ... 100$
221 ... 50$
221 ... 50$
239 ... 50$
252 ... 50$
270 ... 50$
321 ... 50$
321 ... 50$
339 ... 50$
370 ... 50$
393 ... 50$
402 ... 50$
421 ... 50$
421 ... 50$
421 ... 50$
425 ... 200$
439 ... 50$
468 ... 50$
470 ... 50$
521 ... 50$
521 ... 50$
522 ... 50$
539 ... 50$
570 ... 50$
590 ... 50$
615 ... 50$
617 ... 500$
621 ... 50$
621 ... 50$
639 ... 50$
670 ... 50$
721 ... 50$
721 ... 50$
739 ... 50$
754 ... 50$
770 ... 50$
788 ... 100$
821 ... 50$
821 ... 50$
831 ... 100$
839 ... 50$
858 ... 500$
870 ... 50$
878 ... 200$
921 ... 50$
921 ... 50$
939 ... 50$
945 ... 50$
970 ... 50$
998 ... 50$

1

1000 ... 50$
1001 ... 50$
1004 ... 100$
1021 ... 50$
1021 ... 50$
1023 ... 500$
1039 ... 50$
1070 ... 50$
1099 ... 100$
1121 ... 50$
1121 ... 50$
1139 ... 50$
1149 ... 50$
1154 ... 50$
1166 ... 50$
1170 ... 50$
1182 ... 50$
1194 ... 50$
1215 ... 50$
1221 ... 50$
1221 ... 50$
1239 ... 50$
1269 ... 50$
1270 ... 50$
1321 ... 50$
1321 ... 50$
1330 ... 500$
1332 ... 100$
1339 ... 50$
1348 ... 50$
1349 ... 50$
1370 ... 50$
1409 ... 50$
1421 ... 50$
1421 ... 50$
1439 ... 50$
1454 ... 50$
1470 ... 50$
1521 ... 50$
1521 ... 50$
1539 ... 50$
1548 ... 50$
1570 ... 50$
1573 ... 500$
1621 ... 50$
1621 ... 50$
1639 ... 50$
1670 ... 50$
1698 ... 50$
1721 ... 50$
1721 ... 50$
1736 ... 50$
1738 ... 100$
1770 ... 50$
1821 ... 50$
1821 ... 50$
1839 ... 50$
1856 ... 50$
1870 ... 50$
1887 ... 100$
1912 ... 100$
1921 ... 50$
1921 ... 50$
1939 ... 50$
1942 ... 50$
1970 ... 50$
1970 ... 50$

2

2021 ... 50$
2021 ... 50$
2039 ... 50$
2070 ... 50$
2082 ... 50$
2087 ... 50$
2121 ... 50$
2121 ... 50$
2139 ... 50$
2154 ... 50$
2170 ... 50$
2190 ... 50$
2199 ... 50$
2215 ... 50$
2221 ... 50$
2221 ... 50$
2239 ... 50$
2270 ... 50$
2270 ... 50$
2271 ... 50$
2300 ... 50$
2310 ... 100$
2321 ... 50$
2321 ... 50$
2336 ... 50$
2339 ... 50$
2370 ... 50$
2373 ... 50$
2421 ... 50$
2421 ... 50$
2421 ... 50$
2439 ... 50$
2470 ... 50$
2511 ... 50$
2521 ... 50$
2521 ... 50$
2539 ... 50$
2570 ... 50$
2576 ... 50$
2613 ... 50$
2621 ... 50$
2621 ... 50$
2639 ... 50$
2652 ... 50$
2670 ... 50$
2721 ... 50$
2721 ... 50$
2730 ... 100$
2739 ... 50$
2760 ... 50$
2770 ... 50$
2786 ... 50$
2790 ... 100$
2821 ... 50$
2821 ... 50$
2837 ... 50$
2839 ... 50$
2843 ... 100$
2851 ... 100$
2870 ... 50$
2875 ... 100$
2876 ... 50$
2896 ... 50$
2904 ... 50$
2921 ... 50$
2921 ... 50$
2939 ... 50$
2970 ... 50$

3

3002 ... 50$
3021 ... 50$
3021 ... 50$
3039 ... 50$
3070 ... 50$
3118 ... 50$
3121 ... 50$
3121 ... 50$
3139 ... 50$
3150 ... 100$
3170 ... 50$
3221 ... 50$
3221 ... 50$
3226 ... 50$

3231
2:000$000

3239 ... 50$
3270 ... 50$
3276 ... 50$
3319 ... 50$
3321 ... 50$
3321 ... 50$
3339 ... 50$
3370 ... 50$
3409 ... 50$
3421 ... 50$
3421 ... 50$
3439 ... 50$
3455 ... 50$
3470 ... 50$
3480 ... 50$
3510 ... 100$
3518 ... 50$
3521 ... 50$
3521 ... 50$
3528 ... 50$
3539 ... 50$
3621 ... 50$
3621 ... 50$
3639 ... 50$
3670 ... 50$
3681 ... 50$
3721 ... 50$
3721 ... 50$
3733 ... 50$
3739 ... 50$
3770 ... 50$
3781 ... 50$
3818 ... 50$
3821 ... 50$
3821 ... 50$
3839 ... 50$
3870 ... 50$
3871 ... 50$
3872 ... 100$
3875 ... 50$
3921 ... 50$
3921 ... 50$
3939 ... 50$
3970 ... 50$

4

4015 ... 50$
4021 ... 50$
4021 ... 50$
4039 ... 50$
4055 ... 50$
4069 ... 50$
4070 ... 50$
4078 ... 100$
4121 ... 50$
4121 ... 50$
4139 ... 50$
4165 ... 50$
4170 ... 50$
4172 ... 50$
4173 ... 50$
4187 ... 100$
4213 ... 50$
4221 ... 50$
4221 ... 50$
4239 ... 50$
4270 ... 50$
4273 ... 50$
4290 ... 50$
4315 ... 50$
4321 ... 50$
4321 ... 50$
4339 ... 50$
4342 ... 50$
4370 ... 50$
4382 ... 50$
4418 ... 50$
4421 ... 50$
4421 ... 50$
4438 ... 100$
4439 ... 50$
4451 ... 50$
4470 ... 50$
4484 ... 100$
4521 ... 50$
4521 ... 50$
4527 ... 50$
4529 ... 50$
4539 ... 50$
4570 ... 50$
4621 ... 50$
4621 ... 50$
4626 ... 50$
4639 ... 50$
4657 ... 100$
4670 ... 50$
4719 ... 100$
4721 ... 50$
4721 ... 50$
4739 ... 50$
4770 ... 50$
4787 ... 50$
4821 ... 50$
4821 ... 50$
4837 ... 50$
4839 ... 50$
4852 ... 50$
4870 ... 50$
4914 ... 50$
4921 ... 50$
4921 ... 50$
4939 ... 50$
4970 ... 50$
4975 ... 50$
4982 ... 50$
4985 ... 50$
4986 ... 50$

5

5021 ... 50$
5021 ... 50$
5039 ... 50$
5066 ... 50$
5070 ... 50$
5121 ... 50$
5121 ... 50$
5121 ... 50$
5122 ... 100$
5136 ... 50$
5139 ... 50$
5152 ... 50$
5170 ... 50$
5221 ... 50$
5221 ... 50$
5239 ... 50$
5270 ... 50$
5290 ... 50$
5321 ... 50$
5321 ... 50$
5331 ... 50$
5339 ... 50$
5345 ... 50$
5370 ... 50$
5419 ... 50$
5421 ... 50$
5421 ... 50$
5426 ... 50$
5434 ... 50$
5438 ... 50$
5439 ... 50$
5470 ... 50$
5504 ... 50$
5521 ... 50$
5521 ... 50$
5535 ... 50$
5539 ... 50$
5570 ... 50$
5621 ... 50$
5621 ... 50$
5639 ... 50$
5644 ... 200$
5670 ... 50$
5708 ... 200$
5721 ... 50$
5721 ... 50$
5739 ... 50$
5770 ... 50$
5803 ... 100$
5821 ... 50$
5821 ... 50$
5839 ... 50$
5870 ... 50$
5890 ... 50$
5921 ... 50$
5921 ... 50$
5939 ... 50$
5970 ... 50$
5998 ... 50$

6

6021 ... 50$
6021 ... 50$
6031 ... 100$
6039 ... 100$
6039 ... 50$
6062 ... 50$
6070 ... 50$
6083 ... 50$
6121 ... 50$
6121 ... 50$
6139 ... 50$
6159 ... 50$
6170 ... 50$
6190 ... 100$
6217 ... 50$
6221 ... 50$
6221 ... 50$
6222 ... 50$
6239 ... 50$
6270 ... 50$
6295 ... 50$
6321 ... 50$
6321 ... 50$
6324 ... 50$

6330
2:000$000

6339 ... 50$
6370 ... 50$
6419 ... 50$
6421 ... 50$
6421 ... 50$
6428 ... 50$
6439 ... 50$
6470 ... 50$
6491 ... 50$
6516 ... 50$
6520 ... 50$
6521 ... 50$
6521 ... 50$
6539 ... 50$
6570 ... 50$
6621 ... 50$
6621 ... 50$
6639 ... 50$
6670 ... 50$
6706 ... 50$
6721 ... 50$
6721 ... 50$
6724 ... 50$
6738 ... 100$
6739 ... 50$
6766 ... 50$
6770 ... 50$
6821 ... 50$
6821 ... 50$
6829 ... 50$
6839 ... 50$
6848 ... 100$
6870 ... 50$
6884 ... 50$
6920 ... 50$
6921 ... 50$
6921 ... 50$
6939 ... 50$
6966 ... 50$
6970 ... 50$
6973 ... 50$

7

7009 ... 50$
7019 ... 50$
7021 ... 50$
7021 ... 50$
7039 ... 50$
7048 ... 50$
7070 ... 50$
7102 ... 50$
7121 ... 50$
7121 ... 50$
7129 ... 50$
7139 ... 50$
7139 ... 50$
7160 ... 500$
7170 ... 50$
7221 ... 50$
7221 ... 50$
7230 ... 50$
7239 ... 50$
7270 ... 50$
7275 ... 50$
7281 ... 100$
7293 ... 50$
7302 ... 50$
7321 ... 50$
7321 ... 50$
7339 ... 50$
7360 ... 50$
7370 ... 50$
7380 ... 50$
7410 ... 50$
7421 ... 50$
7421 ... 50$
7431 ... 50$
7470 ... 50$
7521 ... 50$
7521 ... 50$
7529 ... 50$
7539 ... 50$
7570 ... 50$
7582 ... 50$
7621 ... 50$
7621 ... 50$
7639 ... 50$
7645 ... 100$
7650 ... 50$
7670 ... 50$
7721 ... 50$
7721 ... 50$
7739 ... 50$
7770 ... 50$
7770 ... 50$
7783 ... 50$
7788 ... 50$
7821 ... 50$
7821 ... 50$
7831 ... 50$
7839 ... 50$
7839 ... 50$
7870 ... 50$
7890 ... 100$
7921 ... 50$
7921 ... 50$
7939 ... 50$
7948 ... 100$
7950 ... 50$
7970 ... 50$

8

8021 ... 50$
8021 ... 50$
8029 ... 50$
8039 ... 50$
8070 ... 50$
8078 ... 50$
8120 ... 100$
8121 ... 50$
8121 ... 50$
8139 ... 50$
8156 ... 100$
8170 ... 50$
8221 ... 50$
8221 ... 50$
8239 ... 50$
8269 ... 50$
8270 ... 50$
8281 ... 50$
8285 ... 50$
8288 ... 50$
8321 ... 50$
8321 ... 50$
8339 ... 50$
8369 ... 50$
8370 ... 50$
8392 ... 50$
8395 ... 50$
8420 ... 100$
8421 ... 50$
8421 ... 50$
8439 ... 50$
8470 ... 50$
8504 ... 50$
8521 ... 50$
8521 ... 50$
8523 ... 50$
8532 ... 500$
8539 ... 50$
8570 ... 50$
8579 ... 50$
8613 ... 100$
8621 ... 50$
8621 ... 50$
8623 ... 50$
8639 ... 50$
8670 ... 50$
8710 ... 50$
8720 ... 50$
8721 ... 50$
8721 ... 50$
8739 ... 50$
8770 ... 50$
8799 ... 50$
8821 ... 50$
8821 ... 50$
8837 ... 50$
8839 ... 50$
8870 ... 50$
8876 ... 50$
8879 ... 50$
8921 ... 50$
8921 ... 50$
8939 ... 50$
8949 ... 50$
8957 ... 50$
8970 ... 50$
8994 ... 50$

9

9021 ... 50$
9021 ... 50$
9039 ... 50$
9053 ... 100$
9070 ... 50$
9121 ... 50$
9121 ... 50$
9139 ... 50$
9146 ... 50$
9170 ... 50$
9221 ... 50$
9221 ... 50$
9239 ... 50$
9249 ... 50$
9270 ... 50$
9317 ... 50$
9321 ... 50$
9321 ... 50$
9330 ... 50$
9339 ... 50$
9360 ... 50$
9366 ... 50$
9370 ... 50$
9376 ... 50$
9389 ... 50$
9397 ... 50$
9421 ... 50$
9421 ... 50$
9438 ... 50$
9439 ... 50$
9449 ... 50$
9470 ... 50$
9477 ... 100$
9509 ... 50$
9521 ... 50$
9521 ... 50$
9539 ... 50$
9542 ... 50$
9560 ... 50$
9564 ... 50$
9568 ... 50$
9570 ... 50$
9584 ... 100$
9590 ... 50$
9593 ... 50$
9609 ... 50$
9621 ... 50$
9621 ... 50$
9639 ... 50$
9661 ... 50$
9664 ... 50$
9670 ... 50$
9670 ... 200$
9711 ... 200$
9721 ... 50$
9721 ... 50$
9726 ... 50$
9739 ... 50$
9770 ... 50$
9786 ... 50$
9821 ... 50$
9821 ... 50$
9837 ... 200$
9839 ... 50$
9870 ... 50$
9921 ... 50$
9921 ... 50$
9939 ... 50$
9970 ... 50$
9994 ... 50$

10

10021 ... 50$
10021 ... 50$
10039 ... 50$
10042 ... 50$
10064 ... 100$
10067 ... 50$
10070 ... 50$
10094 ... 100$
10121 ... 50$
10121 ... 50$
10139 ... 50$
10146 ... 50$
10170 ... 50$
10221 ... 50$
10221 ... 50$
10230 ... 50$
10239 ... 50$
10270 ... 50$
10273 ... 50$
10284 ... 50$
10288 ... 50$
10321 ... 50$
10321 ... 50$
10339 ... 50$
10352 ... 50$
10370 ... 50$
10386 ... 50$
10406 ... 100$
10421 ... 50$
10421 ... 50$
10439 ... 50$
10464 ... 50$
10470 ... 50$
10474 ... 50$
10477 ... 100$
10497 ... 50$
10521 ... 50$
10521 ... 50$
10534 ... 200$
10539 ... 50$
10570 ... 50$
10600 ... 50$
10613 ... 50$
10621 ... 50$
10621 ... 50$
10639 ... 50$
10656 ... 50$
10670 ... 50$
10709 ... 50$
10721 ... 50$
10721 ... 50$
10739 ... 50$
10739 ... 50$
10753 ... 100$
10770 ... 50$
10808 ... 100$
10821 ... 50$
10821 ... 50$
10836 ... 50$
10839 ... 50$
10870 ... 50$
10878 ... 50$
10891 ... 50$
10914 ... 50$
10921 ... 50$
10921 ... 50$
10939 ... 50$
10970 ... 50$

11

11021 ... 50$
11021 ... 50$
11021 ... 50$
11039 ... 50$
11055 ... 50$
11070 ... 50$

11087
2:000$000

11121 ... 50$
11121 ... 50$
11139 ... 50$
11147 ... 50$
11170 ... 50$
11186 ... 50$
11221 ... 50$
11221 ... 50$
11239 ... 50$
11270 ... 50$
11280 ... 50$
11308 ... 100$
11321 ... 50$
11321 ... 50$
11326 ... 100$
11339 ... 50$
11341 ... 50$
11345 ... 50$
11370 ... 50$
11413 ... 50$
11421 ... 50$
11421 ... 50$
11439 ... 50$
11470 ... 50$
11474 ... 50$
11520 ... 50$
11521 ... 50$
11521 ... 50$
11539 ... 50$
11550 ... 100$
11570 ... 50$
11570 ... 50$
11601 ... 50$
11602 ... 50$
11621 ... 50$
11621 ... 50$
11639 ... 50$
11658 ... 50$
11670 ... 50$
11692 ... 50$
11697 ... 100$
11721 ... 50$
11721 ... 50$
11739 ... 50$
11770 ... 50$
11782 ... 50$
11785 ... 50$
11817 ... 50$
11821 ... 50$
11828 ... 100$
11839 ... 50$
11865 ... 50$
11870 ... 50$
11910 ... 50$
11921 ... 50$
11921 ... 50$
11939 ... 50$
11948 ... 50$
11970 ... 50$
11976 ... 50$

12

12007 ... 50$
12021 ... 50$
12021 ... 50$
12039 ... 50$
12063 ... 50$
12070 ... 50$
12082 ... 50$
12114 ... 50$
12121 ... 50$
12121 ... 50$
12137 ... 50$
12139 ... 50$
12170 ... 50$

12181
1:000$000

12214 ... 50$
12221 ... 50$
12221 ... 50$
12224 ... 50$
12237 ... 50$
12239 ... 50$
12270 ... 50$
12292 ... 50$
12297 ... 50$
12307 ... 50$
12321 ... 50$
12321 ... 50$
12339 ... 50$
12357 ... 50$
12370 ... 50$
12411 ... 50$
12421 ... 50$
12421 ... 50$
12439 ... 50$
12455 ... 50$
12465 ... 50$
12470 ... 50$
12482 ... 50$
12497 ... 100$
12501 ... 50$
12521 ... 50$
12521 ... 50$
12523 ... 200$
12539 ... 50$
12568 ... 100$
12570 ... 50$
12613 ... 100$
12621 ... 50$
12621 ... 50$
12639 ... 50$
12670 ... 50$
12721 ... 50$
12721 ... 50$

12724
1:000$000

12739 ... 50$
12770 ... 50$
12821 ... 50$
12821 ... 50$
12839 ... 50$
12870 ... 50$
12890 ... 100$
12916 ... 50$
12921 ... 50$
12921 ... 50$
12924 ... 200$
12939 ... 50$
12970 ... 50$

13

13018 ... 50$
13021 ... 50$
13021 ... 50$
13039 ... 50$
13042 ... 50$
13053 ... 50$
13063 ... 50$
13070 ... 50$
13095 ... 200$
13121 ... 50$
13121 ... 50$
13139 ... 50$
13163 ... 50$
13170 ... 50$
13221 ... 50$
13221 ... 50$
13228 ... 50$
13239 ... 50$
13270 ... 50$
13275 ... 50$
13309 ... 100$
~~13321 ... 50$~~
13321 ... 50$
13339 ... 50$
13370 ... 50$
13374 ... 50$
13380 ... 50$
13398 ... 50$
13418 ... 100$
13421 ... 50$
13421 ... 50$
13439 ... 50$
13470 ... 50$
13471 ... 50$
13490 ... 50$
13521 ... 50$
13521 ... 50$
13539 ... 50$
13570 ... 50$
13621 ... 50$
13621 ... 50$
13639 ... 50$
13670 ... 100$
13670 ... 50$
13688 ... 50$
13721 ... 50$
13739 ... 50$
13755 ... 50$
13764 ... 50$
13770 ... 50$
13821 ... 50$
13821 ... 50$
13839 ... 50$
13842 ... 500$
13864 ... 50$
13870 ... 50$
13887 ... 50$
13921 ... 50$
13921 ... 50$
13939 ... 50$
13970 ... 50$
13975 ... 50$

13998
1:000$000

14

14021 ... 50$
14021 ... 50$
14039 ... 50$
14070 ... 50$
14121 ... 50$
14121 ... 50$
14132 ... 50$
14139 ... 50$
14157 ... 50$
14170 ... 50$
14221 ... 50$
14221 ... 50$
14232 ... 50$
14239 ... 50$
14270 ... 50$
14273 ... 50$
14307 ... 50$
14321 ... 50$
14321 ... 50$
14339 ... 50$
14355 ... 50$
14370 ... 50$
14378 ... 200$
14421 ... 50$
14421 ... 50$
14424 ... 100$
14439 ... 50$
14460 ... 50$
14477 ... 50$
14496 ... 50$
14508 ... 100$
14521 ... 50$
14521 ... 50$
14539 ... 50$
14551 ... 50$
14570 ... 50$
14584 ... 50$
14621 ... 50$
14621 ... 50$
14639 ... 50$
14670 ... 50$
14718 ... 100$
14721 ... 50$
14721 ... 50$
14739 ... 50$
14751 ... 50$
14770 ... 50$
14811 ... 100$
14821 ... 50$
14821 ... 50$
14839 ... 50$
14839 ... 50$
14858 ... 50$
14870 ... 50$
14887 ... 100$
14896 ... 50$

14921
3:000$000

14921 ... 50$
14921 ... 50$
14923 ... 50$
14939 ... 50$
14942 ... 100$
14954 ... 50$
14970 ... 50$

15

15021 ... 50$
15021 ... 50$
15024 ... 50$
15039 ... 50$
15070 ... 50$
15081 ... 50$
15089 ... 50$
15121 ... 50$
15121 ... 50$
15139 ... 50$
15170 ... 50$
15174 ... 50$
15205 ... 50$
15219 ... 50$
15221 ... 50$
15221 ... 50$
15233 ... 100$
15239 ... 50$
15270 ... 50$
15298 ... 50$
15299 ... 100$
15304 ... 50$
15321 ... 50$
15321 ... 50$
15339 ... 50$
15351 ... 50$
15370 ... 50$
15388 ... 100$
15421 ... 50$
15421 ... 50$
15439 ... 50$
15470 ... 50$
15501 ... 50$
15505 ... 50$
15508 ... 50$
15521 ... 50$
15521 ... 50$
15539 ... 50$
15540 ... 50$
15553 ... 50$
15570 ... 50$
15621 ... 50$
15621 ... 50$
15632 ... 100$
15639 ... 50$
15670 ... 50$
15689 ... 200$
15708 ... 50$
15721 ... 50$
15721 ... 50$
15722 ... 50$
15739 ... 50$
15758 ... 500$
15770 ... 50$
15821 ... 50$
15821 ... 50$
15839 ... 50$
15852 ... 50$
15870 ... 50$
15921 ... 50$
15934 ... 50$
15939 ... 50$
15970 ... 50$
15971 ... 50$
15973 ... 50$
15977 ... 50$

16

16021 ... 50$
16021 ... 50$

16032
1:000$000

16037
2:000$000

16039 ... 50$
16048 ... 50$
16070 ... 50$
16070 ... 50$
16118 ... 100$
16121 ... 50$
16121 ... 50$
16139 ... 50$
16170 ... 50$
16207 ... [illegible]
16221 ... 50$
16221 ... 50$
16239 ... 50$
16270 ... 50$
16294 ... 50$
16321 ... 50$
16321 ... 50$
16339 ... 50$
16353 ... 50$
16370 ... 50$
16421 ... 50$
16421 ... 50$
16439 ... 50$
16450 ... 200$
16470 ... 50$
16471 ... 50$
16521 ... 50$
16521 ... 50$
16525 ... 50$
16539 ... 50$
16542 ... 50$
16570 ... 50$
16586 ... 50$
16621 ... 50$
16621 ... 50$
16639 ... 50$
16670 ... 50$
16679 ... 50$
16721 ... 50$
16721 ... 50$
16739 ... 50$
16740 ... 50$
16763 ... 50$
16770 ... 50$
16782 ... 50$
16821 ... 50$
16821 ... 50$
16839 ... 50$
16847 ... 50$
16870 ... 50$
16886 ... 50$

16898
2:000$000

16912 ... 50$
16919 ... 500$
16921 ... 50$
16921 ... 50$
16939 ... 50$
16961 ... 50$
16970 ... 50$

17

17021 ... 50$
17021 ... 50$
17039 ... 50$
17054 ... 100$
17065 ... 50$
17070 ... 50$
17104 ... 50$
17121 ... 50$
17121 ... 50$
17128 ... 50$
17139 ... 50$
17160 ... 50$
17170 ... 50$
17189 ... 50$
17221 ... 50$
17221 ... 50$
17239 ... 50$
17270 ... 50$
17290 ... 100$
17321 ... 50$
17321 ... 50$
17339 ... 50$
17352 ... 50$
17370 ... 50$
17398 ... 50$
17405 ... 100$
17410 ... 50$
17414 ... 100$
17421 ... 50$
17421 ... 50$
17439 ... 50$
17447 ... 50$
17458 ... 50$
17470 ... 50$
17521 ... 50$
17521 ... 50$
17539 ... 50$
17570 ... 50$
17577 ... 100$
17621 ... 50$
17621 ... 50$
17639 ... 50$
17642 ... 50$
17670 ... 50$
17700 ... 50$
17718 ... 50$
17721 ... 50$
17721 ... 50$
17739 ... 50$
17770 ... 50$
17781 ... 50$
17813 ... 200$
17821 ... 50$
17821 ... 50$
17839 ... 50$
17870 ... 50$
17921 ... 50$
17921 ... 50$
17939 ... 50$
17943 ... 200$
17967 ... 50$
17970 ... 50$

18

18021 ... 50$
18021 ... 50$
18039 ... 50$
18070 ... 50$
18106 ... 50$
18121 ... 50$
18121 ... 50$
18139 ... 50$
18170 ... 50$
18210 ... 50$
18220 ... 50$
18221 ... 50$
18221 ... 50$
18239 ... 50$
18270 ... 50$
18321 ... 50$
18321 ... 50$
18327 ... 100$
18339 ... 50$
18370 ... 50$
18375 ... 50$
18421 ... 50$
18421 ... 50$
18439 ... 50$
~~18443 ... 50$~~
18470 ... 50$
18521 ... 50$
18521 ... 50$
18531 ... 50$
18539 ... 50$
18550 ... 50$
18552 ... 200$
18570 ... 50$
18621 ... 50$
18621 ... 50$
18639 ... 50$
18670 ... 50$
18694 ... 50$
18698 ... 50$
18703 ... 50$
18713 ... 100$
18721 ... 50$
18721 ... 50$
18732 ... 50$
18739 ... 50$
18750 ... 50$
18770 ... 50$
18817 ... 50$
18821 ... 50$
18821 ... 50$
18839 ... 50$
18848 ... 100$
18861 ... 50$
18870 ... 50$
18896 ... 50$
18921 ... 50$
18921 ... 50$
18939 ... 50$
18970 ... 50$

19

19021 ... 50$
19021 ... 50$
19039 ... 50$
19070 ... 50$
19085 ... 100$
19121 ... 50$
19121 ... 50$
19132 ... 50$
19139 ... 50$
19170 ... 50$
19186 ... 100$
19210 ... 100$
19221 ... 50$
19221 ... 50$
19228 ... 100$
19239 ... 50$
19264 ... 50$
19270 ... 50$
19279 ... 50$
19291 ... 500$
19321 ... 50$
19321 ... 50$
19339 ... 50$
19370 ... 50$
19383 ... 50$

19421
2:000$000

19421 ... 50$
19421 ... 50$
19439 ... 50$
19445 ... 50$
19455 ... 100$
19470 ... 50$
19472 ... 50$
19491 ... 50$
19518 ... 50$
19521 ... 50$
19521 ... 50$
19527 ... 50$
19539 ... 50$
19541 ... 50$
19570 ... 50$
19574 ... 50$
19621 ... 50$
19621 ... 50$
19639 ... 50$
19640 ... 100$

19650
2:000$000

19656 ... 100$
19666 ... 50$
19670 ... 50$
19721 ... 50$
19721 ... 50$
19739 ... 50$
19770 ... 50$
19790 ... 50$
19821 ... 50$
19821 ... 50$
19824 ... 50$
19839 ... 50$
19844 ... 50$
19870 ... 50$
19921 ... 50$
19921 ... 50$
19939 ... 50$
19947 ... 50$
19955 ... 50$
19958 ... 50$
19970 ... 50$

20

20002 ... 50$
20021 ... 50$
20021 ... 50$
20030 ... 50$
20039 ... 50$
20044 ... 50$
20070 ... 50$
20085 ... 50$
20121 ... 50$
20121 ... 50$
20126 ... 50$
20139 ... 50$
20170 ... 50$
20221 ... 50$
20221 ... 50$
20234 ... 50$
20239 ... 50$
20259 ... 50$
20270 ... 50$
20310 ... 100$
20321 ... 50$
20321 ... 50$
20339 ... 50$
~~20370 ... 50$~~
20421 ... 50$
20421 ... 50$
20439 ... 50$
20470 ... 50$
20476 ... 100$
20481 ... 100$
20506 ... 50$
20521 ... 50$
20521 ... 50$
20539 ... 50$
20570 ... 50$
20608 ... 50$
20621 ... 50$
20621 ... 50$
20639 ... 50$
20670 ... 50$
20721 ... 50$
20721 ... 50$
20739 ... 50$
20768 ... 50$
20770 ... 50$
20799 ... 50$
20821 ... 50$
20821 ... 50$
20831 ... 50$
20839 ... 50$
20843 ... 100$
20870 ... 50$
20914 ... 100$
20921 ... 50$
20921 ... 50$
20925 ... 50$
20939 ... 50$
20957 ... 50$
20970 ... 50$

21

21021 ... 50$
21021 ... 50$
21039 ... 50$
21064 ... 50$
21070 ... 50$
21079 ... 100$
21097 ... 50$
21121 ... 50$
21121 ... 50$
21136 ... 100$
21139 ... 50$
21150 ... 50$
21170 ... 50$
21203 ... 50$
21206 ... 50$
21220 ... 200$
21221 ... 50$
21221 ... 50$
21239 ... 50$
21256 ... 100$
21270 ... 50$
21271 ... 100$
21303 ... 100$
21321 ... 50$
21321 ... 50$
21329 ... 100$
21339 ... 50$
21370 ... 50$
21373 ... 50$
21415 ... 50$
21421 ... 50$
21421 ... 50$
21431 ... 50$
21439 ... 50$
21443 ... 100$
21470 ... 50$
21476 ... 50$
21521 ... 50$
21521 ... 50$
21539 ... 50$
21566 ... 50$
21570 ... 50$
21575 ... 100$
21586 ... 50$
21608 ... 200$
21621 ... 50$
21621 ... 50$
21639 ... 50$
21644 ... 50$
21657 ... 100$
21669 ... 50$
21670 ... 50$
21721 ... 50$
21721 ... 50$
21739 ... 50$
21742 ... 100$
21770 ... 50$
21784 ... 50$
21821 ... 50$
21821 ... 50$
21833 ... 200$
21839 ... 50$

21870
10:000$000

21870 ... 50$
21878 ... 50$
21921 ... 50$
21921 ... 50$
21931 ... 50$
21939 ... 50$
21970 ... 50$

22

22021 ... 50$
22021 ... 50$
22026 ... 50$
22037 ... 50$
22039 ... 50$
22052 ... 50$
22070 ... 50$
22121 ... 50$
22121 ... 50$

22138
1:000$000

22139 ... 50$
22170 ... 50$
22178 ... 50$
22200 ... 50$
22221 ... 50$
22221 ... 50$
22229 ... 100$
22239 ... 50$
22270 ... 100$
22270 ... 50$
22274 ... 50$
22276 ... 50$
22308 ... 50$
22321 ... 50$
22321 ... 50$
22339 ... 50$
22370 ... 50$
22421 ... 50$
22421 ... 50$
22439 ... 50$
22448 ... 50$
22470 ... 50$
22501 ... 50$
22504 ... 50$
22507 ... 50$
22521 ... 50$
22521 ... 50$
22527 ... 100$
22539 ... 50$
22552 ... 50$
22570 ... 50$
22621 ... 50$
22621 ... 50$
22627 ... 500$
22639 ... 50$
22670 ... 50$
22701 ... 50$
22721 ... 50$
22721 ... 50$
22739 ... 50$
22756 ... 50$
22770 ... 50$
22819 ... 50$
22821 ... 50$
22821 ... 50$
22839 ... 50$
22852 ... 50$
22870 ... 50$
22907 ... 100$
22921 ... 50$
22921 ... 50$
22939 ... 50$
22954 ... 50$
22970 ... 50$
22971 ... 50$

23

23011 ... 50$
23021 ... 50$
23021 ... 50$
23023 ... 50$
23028 ... 100$
23036 ... 100$
23039 ... 50$
23070 ... 50$
23081 ... 50$
23121 ... 50$
23121 ... 50$
23129 ... 50$
23139 ... 50$
23149 ... 50$
23158 ... 50$
23170 ... 50$
23221 ... 50$
23221 ... 50$
23239 ... 50$
23270 ... 50$
23299 ... 50$
23304 ... 50$
23310 ... 50$
23321 ... 50$
23321 ... 50$
23336 ... 50$
23339 ... 50$
23355 ... 50$
23368 ... 50$
23370 ... 50$
23380 ... 50$
23421 ... 50$
23421 ... 50$
23439 ... 50$
23443 ... 50$
23470 ... 50$
23507 ... 50$
23521 ... 50$
23521 ... 50$
23539 ... 50$
23541 ... 100$
23570 ... 50$
23594 ... 50$
23621 ... 50$
23621 ... 50$
23639 ... 50$
23670 ... 50$
23721 ... 50$
23721 ... 50$
23739 ... 50$
23750 ... 200$
23770 ... 50$
23790 ... 100$
23821 ... 50$
23821 ... 50$
23829 ... 50$
23839 ... 50$
23840 ... 100$
23859 ... 50$
23870 ... 50$
23901 ... 50$
23921 ... 50$
23921 ... 50$
23924 ... 50$
23939 ... 50$
23966 ... 50$
23970 ... 50$
23991 ... 100$
23997 ... 50$

24

24011 ... 50$
24021 ... 50$
24021 ... 50$
24039 ... 50$
24061 ... 50$
24070 ... 50$
24088 ... 50$
24121 ... 50$
24121 ... 50$
24139 ... 50$
24170 ... 50$
24205 ... 50$
24207 ... 50$
24221 ... 50$
24221 ... 50$
24239 ... 50$
24270 ... 50$
24286 ... 500$
24307 ... 50$
24321 ... 50$
24321 ... 50$
24323 ... 50$
24339 ... 50$
24348 ... 50$
24370 ... 50$
24382 ... 50$
24421 ... 50$
24421 ... 50$
24439 ... 50$
24455 ... 50$

24156
1:000$000

24466 ... 50$
24470 ... 50$
24521 ... 50$
24521 ... 50$
24537 ... 50$
24539 ... 50$
24570 ... 50$
24612 ... 100$
24621 ... 50$
24621 ... 50$
24639 ... 50$
24670 ... 50$
24674 ... 500$
24719 ... 50$
24721 ... 50$
24721 ... 50$
24739 ... 50$
24769 ... 50$
24770 ... 50$
24821 ... 50$
24821 ... 50$
24839 ... 50$
24844 ... 100$
24870 ... 50$
24921 ... 50$
24921 ... 50$
24936 ... 50$
24939 ... 50$
24970 ... 50$
24995 ... 100$
24997 ... 50$

25

25007 ... 50$
25021 ... 50$
25021 ... 50$
25039 ... 50$
25070 ... 50$
25121 ... 50$
25121 ... 50$
25139 ... 50$
25170 ... 50$
25221 ... 50$
25221 ... 50$
25225 ... 50$
25239 ... 50$
25270 ... 50$
25321 ... 50$
25321 ... 50$
25330 ... 50$
25370 ... 50$
25419 ... 50$
25421 ... 50$
25421 ... 50$
25437 ... 200$
25439 ... 50$
25446 ... 50$
25454 ... 50$
25470 ... 50$
25521 ... 50$
25521 ... 50$
25539 ... 50$
25570 ... 50$
25621 ... 50$
25621 ... 50$
25639 ... 50$
25642 ... 50$
25670 ... 50$
25708 ... 50$
25721 ... 50$
25721 ... 50$
25733 ... 100$
25739 ... 50$
25754 ... 50$
25770 ... 50$
25783 ... 50$
25814 ... 50$
25821 ... 50$
25821 ... 50$
25836 ... 50$
25838 ... 50$
25839 ... 50$
25842 ... 50$
25847 ... 50$
25870 ... 50$
25893 ... 50$
25921 ... 50$
25921 ... 50$
25921 ... 50$
25939 ... 50$
25970 ... 50$

26

26003 ... 100$
26021 ... 50$
26021 ... 50$
26039 ... 50$
26070 ... 50$
26121 ... 50$
26121 ... 50$
26134 ... 50$
26139 ... 50$
26170 ... 50$
26170 ... 50$
26221 ... 50$
26221 ... 50$
26239 ... 50$
26268 ... 50$
26270 ... 50$
26304 ... 50$
26321 ... 50$
26321 ... 50$
26339 ... 50$
26364 ... 500$
26370 ... 50$
26403 ... 50$
26421 ... 50$
26421 ... 50$
26423 ... 500$
26439 ... 50$
26466 ... 100$
26470 ... 50$
26516 ... 50$
26521 ... 50$
26521 ... 50$
26539 ... 50$
26556 ... 50$
26570 ... 50$
26609 ... 200$
26621 ... 50$
26621 ... 50$
26623 ... 50$

26639
30:000$000

26639 ... 50$
26657 ... 50$
26670 ... 50$
26721 ... 50$
26721 ... 50$
26739 ... 50$
26769 ... 50$
26770 ... 50$
26821 ... 50$
26821 ... 50$
26839 ... 50$
26870 ... 50$

26904
2:000$000

26912 ... 50$
26921 ... 50$
26921 ... 50$
26939 ... 50$
26970 ... 50$
26970 ... 50$

27

27014 ... 50$
27021 ... 50$
27021 ... 50$
27037 ... 50$
27039 ... 50$
27070 ... 50$
27076 ... 50$
27121 ... 50$
27121 ... 50$
27137 ... 50$
27139 ... 50$
27170 ... 50$
27178 ... 50$
27221 ... 50$
27221 ... 50$
27239 ... 50$
27250 ... 100$
27252 ... 50$
27270 ... 50$
27321 ... 50$
27321 ... 50$
27325 ... 50$
27326 ... 50$
27339 ... 50$
27370 ... 50$
27403 ... 50$
27421 ... 50$
27421 ... 50$
27438 ... 50$
27439 ... 50$
27447 ... 50$
27460 ... 100$
27470 ... 50$
27511 ... 50$
27520 ... 100$
27521 ... 50$
27521 ... 50$
27526 ... 50$
27539 ... 50$

27566
1:000$000

27570 ... 50$
27590 ... 50$
27612 ... 50$
27621 ... 50$
27621 ... 50$
27624 ... 50$

27634
1:000$000

27639 ... 50$
27670 ... 50$
27721 ... 50$
27721 ... 50$
27739 ... 50$
27765 ... 50$
27769 ... 50$
27770 ... 50$
27821 ... 50$
27821 ... 50$
27839 ... 50$
27870 ... 50$
27921 ... 50$
27921 ... 50$
27925 ... 50$
27939 ... 50$
27949 ... 100$
27970 ... 50$

28

28021 ... 50$
28021 ... 50$
28039 ... 50$
28070 ... 50$
28090 ... 100$
28102 ... 50$
28121 ... 50$
28121 ... 50$
28139 ... 50$
28170 ... 50$
28221 ... 50$
28221 ... 50$
28239 ... 50$
28270 ... 50$

28284 Ap. 7:500$

28285
300:000$
S. PAULO

28286 Ap. 7:500$

28321 ... 50$
28321 ... 50$
28330 ... 50$
28339 ... 50$
28370 ... 50$
28399 ... 200$
28406 ... 50$
28421 ... 50$
28421 ... 50$
28439 ... 50$
28445 ... 50$
28470 ... 50$
28507 ... 50$
28521 ... 50$
28521 ... 50$
28539 ... 50$
28570 ... 50$
28594 ... 50$
28607 ... 50$

28621
5:000$000

28621 ... 50$
28621 ... 50$
28639 ... 50$
28640 ... 50$
28657 ... 50$
28670 ... 50$
28703 ... 50$
28713 ... 50$
28721 ... 50$
28721 ... 50$
28739 ... 50$
28756 ... 50$
28770 ... 50$
28776 ... 50$
28788 ... 100$
28821 ... 50$
28821 ... 50$
28839 ... 50$
28870 ... 50$
28921 ... 50$
28921 ... 50$
28935 ... 100$
28939 ... 50$
28953 ... 50$
28970 ... 50$
28993 ... 50$

29

29021 ... 50$
29021 ... 50$
29026 ... 50$
29039 ... 50$
29070 ... 50$
29121 ... 50$
29121 ... 50$
29132 ... 50$
29139 ... 50$
29170 ... 50$
29175 ... 50$
29194 ... 50$
29221 ... 50$
29221 ... 50$
29222 ... 100$
29239 ... 50$
29270 ... 50$
29276 ... 100$
29321 ... 50$
29321 ... 50$
29339 ... 50$
29370 ... 50$
29421 ... 50$
29421 ... 50$
29439 ... 50$
29446 ... 50$
29464 ... 100$
29470 ... 50$
29476 ... 50$
29500 ... 100$
29503 ... 50$
29521 ... 50$
29521 ... 50$
29530 ... 50$
29539 ... 50$
29541 ... 100$
29570 ... 50$
29602 ... 50$
29621 ... 50$
29621 ... 50$
29639 ... 50$
29659 ... 50$
29660 ... 50$
29670 ... 50$
29709 ... 50$
29721 ... 50$
29721 ... 50$
29739 ... 50$
29770 ... 50$
29812 ... 50$
29821 ... 50$
29821 ... 50$
29830 ... 50$
29834 ... 100$
29839 ... 50$
29852 ... 50$
29870 ... 50$
29910 ... 200$
29911 ... 50$
29921 ... 50$
29921 ... 50$
29939 ... 50$
29950 ... 50$
29970 ... 50$
29971 ... 50$
29980 ... 50$

30

30021 ... 50$
30021 ... 50$
30034 ... 50$
30039 ... 50$
30048 ... 50$
30049 ... 50$
30052 ... 50$
30059 ... 500$
30065 ... 200$
30070 ... 50$
30076 ... 50$
30102 ... 50$
30121 ... 50$
30121 ... 50$
30139 ... 50$
30153 ... 50$
30170 ... 50$
30221 ... 50$
30221 ... 50$
30239 ... 50$
30249 ... 50$
30270 ... 50$
30277 ... 50$
30302 ... 100$
30321 ... 50$
30321 ... 50$
30325 ... 100$
30339 ... 50$
30370 ... 50$
30421 ... 50$
30421 ... 50$
30439 ... 50$
30469 ... 50$
30470 ... 50$
30521 ... 50$
30521 ... 50$
30526 ... 50$
30539 ... 50$
30544 ... 50$
30557 ... 50$
30570 ... 50$
30574 ... 50$
30621 ... 50$
30621 ... 50$
30638 ... 50$
30639 ... 50$
30647 ... 50$
30658 ... 50$
30663 ... 500$
30670 ... 50$
30721 ... 50$
30721 ... 50$
30739 ... 50$
30740 ... 50$
30770 ... 50$
30821 ... 50$
30821 ... 50$
30839 ... 50$
30853 ... 50$
30869 ... 50$
30870 ... 50$
30905 ... 50$
30921 ... 50$
30921 ... 50$
30925 ... 50$
30939 ... 50$
30970 ... 50$

31

31016 ... 100$
31021 ... 50$
31021 ... 50$
31039 ... 50$
31047 ... 100$
31052 ... 50$
31070 ... 50$
31090 ... 100$
31116 ... 50$
31121 ... 50$
31121 ... 50$
31139 ... 50$
31170 ... 100$
31170 ... 50$
31182 ... 50$
31191 ... 50$
31200 ... 200$
31221 ... 50$
31221 ... 50$
31232 ... 200$
31239 ... 50$
31245 ... 50$
31264 ... 200$
31270 ... 50$
31321 ... 50$
31321 ... 50$
31339 ... 50$
31339 ... 50$
31370 ... 50$
31421 ... 50$
31421 ... 50$
31439 ... 50$
31470 ... 50$
31516 ... 50$
31521 ... 50$
31521 ... 50$
31539 ... 50$
31561 ... 50$
31570 ... 50$
31592 ... 50$
31604 ... 100$
31605 ... 50$
31621 ... 50$
31621 ... 50$
31639 ... 50$
31670 ... 50$
31707 ... 500$
31721 ... 50$
31721 ... 50$
31739 ... 50$
31770 ... 50$
31791 ... 50$
31821 ... 50$
31821 ... 50$
31839 ... 50$
31870 ... 50$
31875 ... 500$
31891 ... 50$
31897 ... 50$
31901 ... 100$
31910 ... 50$
31921 ... 50$
31921 ... 50$
31939 ... 50$
31957 ... 100$
31970 ... 50$
31986 ... 50$
31989 ... 50$

Premios Maiores

28285
300:000$
S. PAULO

26639
30:000$000
S. PAULO

21870
10:000$000
RIO

28621
5:000$000
S. PAULO

14921
3:000$000
Niterói

Todos os numeros terminados em 5 têm 50$000

O ESCRITORIO Á RUA DA ALFANDEGA N. 28 ESTARÁ ABERTO PARA PAGAMENTOS TODOS OS DIAS UTEIS, DAS 9 ÁS 11 ½ E DAS 13 ½ ÁS 16 HORAS, EXCETO NOS DIAS FERIADOS.
A ADMINISTRAÇÃO PAGARÁ O VALOR QUE REPRESENTEM OS BILHETES PREMIADOS, DURANTE OS PRIMEIROS 6 MEZES DA RESPECTIVA EXTRAÇÃO, AO SEU PORTADOR, E NÃO ATENDERÁ RECLAMAÇÃO ALGUMA POR PERDA OU SUBTRAÇÃO DE BILHETES
NO CASO DO PREMIO MAIOR CABER AO NUMERO 1, SERÃO CONSIDERADOS COMO APROXIMAÇÕES O IMEDIATAMENTE SUPERIOR E O ULTIMO DOS MILHARES QUE JOGAREM; SENDO SORTEADO O ULTIMO, SERÃO APROXIMAÇÕES O IMEDIATAMENTE INFERIOR E O PRIMEIRO, ISTO É, O NUMERO 1.

AS EXTRAÇÕES PRINCIPIAM ÁS 14 HORAS

234ª Extração = CONCESSIONARIO: DOMINGOS DEMARCHI = O FISCAL DO GOVERNO: RENÉ MOSTARDEIRO; O AJUDANTE DO FISCAL DO GOVERNO: SAMUEL LENZ DE ARAUJO CESAR; O ESCRIVÃO: JOAQUIM DE FREITAS JUNIOR = 234ª Extração

O Fluminense Venceu o Corinthians!

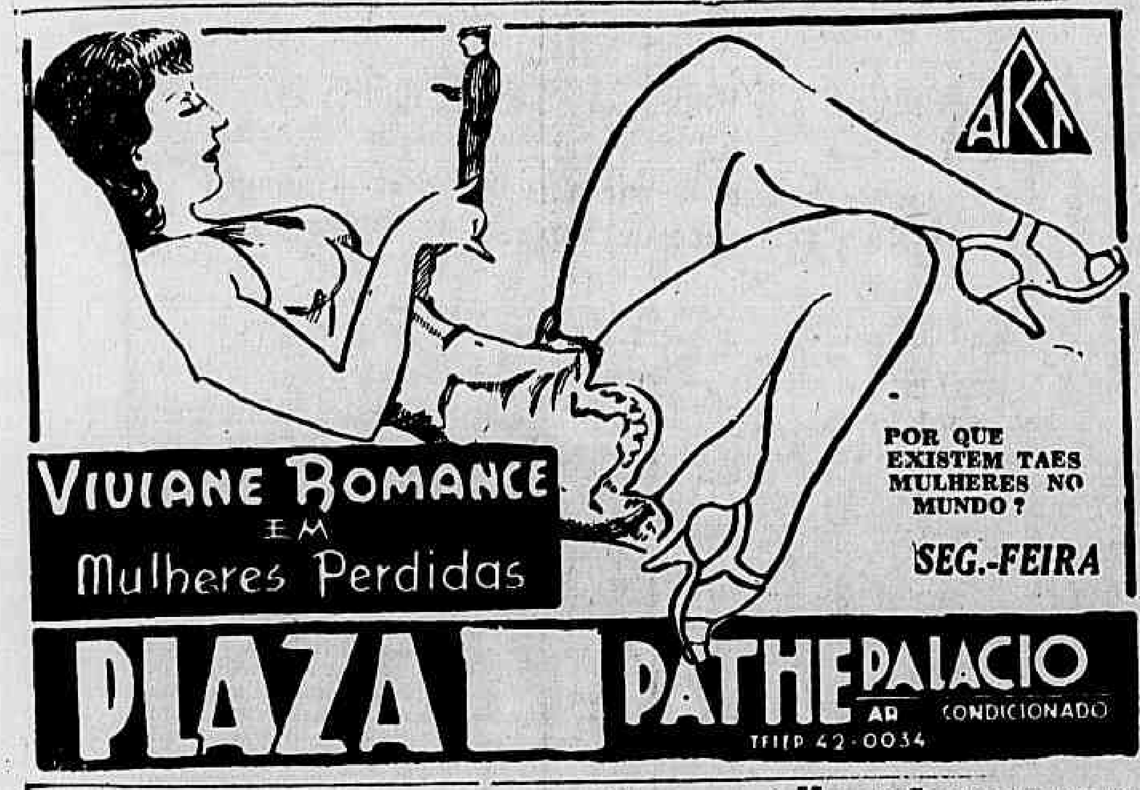

ABATIDO NOVAMENTE O CORINTHIANS PAULISTA!

O Fluminense confirmou suas possibilidades impondo o "placard" de 5x3, apesar da fraca actuação do juiz — Millani fez 4 goals

No gramado das Laranjeiras foi effectuado hontem á noite o encontro entre o Fluminense e o Corinthians Paulista. O match agradou, embora a fraca arbitragem do sr. José Alexandrino fizesse praça, durante quasi toda a partida. Os tri-compeões da Paulicéa cumpriram o esperado, desenvolvendo uma caracteristica de jogo bem superior a da vez passada, frente ao Vasco da Gama.

Foram mais cohesos e por algumas vezes equilibraram o jogo com o Fluminense que em muito foi superior. Os tricolores apresentaram aos olhos do publico sua nova equipe, se destacando entre as recentes acquisições as figuras de Spinelli e Carreiro. De um modo geral todos corresponderam a confiança depositada e o placard de 5 x 3 onde Milani fez 4 goals é uma demonstração de que o Fluminense é serio candidato ao certame de 1940.

A PRELIMINAR

Realizada entre os quadros amadores do Fluminense e Banco Borges A. C. terminou com a victoria de 3 x 1, favoravel ao tricolor, goals de Beijinho.

FLUMINENSE: 5
CORINTHIANS: 3

A peleja principal foi arbitrada pelo juiz José Alexandrino que fracassou em sua actuação, irritando a torcida quando marcou inexistente "penalti" de Machado.

OS QUADROS

As equipes assim actuaram:

FLUMINENSE — Batataes, Moysés e Machado; Biuró (Vicentini), Spinelli e Malazzo; Pedro Amorim, Romeu, Milani, Tim e Carreiro.

CORINTHIANS — José, Jango (Agostinho) e Dedão; Sebastião, Dino e Munhoz; Lopes, Servilio, Feliciari, (Euclydes). Joanne (Caio) e Wilson.

OS GOALS

O "placard" de 5 x 3 foi assim constituido:

Milani — 1 x 0 — Corner de Pedro Amorim indo aos pés de Tim que shootou e José rebateu dando margem a que Milani iniciasse.

Milani — 2 x 0 — Passe de Carreiro que de longe recebeu por sua vez de Moysés.

Milani — 3 x 0 — Novamente Carreiro cedeu forte pelo alto e de cabeça o commandante do tricolor augmentou.

Servilio — 1x 3— Agglomeração no arco de Batataes, Moysés alliviou e Servilio rebateu.

SEGUNDO TEMPO

Caio — 2 x 3 — Incursionaram pela esquerda os bandeirantes e Batataes saiu do goal para evitar Caio que shootara antes. Machado tentou intervir no lance e completou infelizmente enviando a bola ao fundo das rêdes.

Sebastião — 3 x 3 — Penalti — Malazzo alliviou e a pelota bateu no peito de Machado. O juiz assignou "penalti" sob estrondosa vaia. Sebastião transformou em egualdade numeirca o descalabro do juiz.

Romeu — 4 x 3 — Momentos depois o Fluminense reagiu valentemente e Romeu rebateu uma defesa de José de um shoot de Carreiro, desempatando.

Milani — 5 x 3 — Novamente Carreiro proporcionou optimo passe a Milani. O ponteiro esquerdo dribbrou os zagueiros e desferiu forte. José rebateu e Milani marcou.

RENDA

Attingiu a 27:089$700 a renda apurada.

Um Grande Festival em Homenagem á Imprensa

Promove-o o Grupo dos Galhofas — Domingo, no campo do S. C. Carioca, Lapa F. C. x C. A. Rovena numa das provas de honra — Tambem o DIARIO CARIOCA e a A. C. D. Serão homenageados

A directoria do Grupo dos Galhofas, de Botafogo, no objectivo de estreitar ainda mais os laços de união existentes entre os jornalistas e o fidalgo gremio da zona sul promove no proximo domingo um grande festival de confraternização, no campo do Sport Club Carioca, no decurso do qual serão homenageados a Associação de Chronistas Desportivos, o nosso confrade Pillar Drummond, chefe da secção de sports d'"A Noite" e o nosso companheiro Peixoto do Valle.

A prova que distingue o chefe da secção de sports do DIARIO CARIOCA tem o alto patrocinio deste matutino, estando convidados para nella tomar parte os esquadrões do Lapa F. C. x Club Athletico Rovena. Será a primeira prova de honra e terá logar as 15 horas.

1ª prova, ás 10 horas — Em homenagem "A Noite" e dedicada ao sr. Pillar Drummond — Sport Club "A Noite" x Sociedade Fornecedora Industria e Navegação Portella.

2ª prova, ás 12 horas — Em homenagem á "Batalha" e dedicada ao sr. Lourival Dolier Pereira — Carioca S. C. x Grupo dos Galhofas.

3ª prova, ás 13 horas — Em homenagem ao "Meio Dia" e dedicada ao sr. Octacilio Rezende — S. C. Meshla x Independiente Football Club.

4ª prova, as 14 horas — Em homenagem á A. C. D. e dedicada ao sr. Gerson Bandeira — Therezopolis F. C. x Alvi-Negro F. Club.

5ª prova, ás 15 horas — Em homenagem ao DIARIO CARIOCA e dedicada ao sr. Peixoto do Valle — C. A. Rovena x Lapa F. Club.

6ª prova, ás 16 horas — Em homenagem ao "Correio Portuguez" e dedicada ao sr. Ferreira da Silva — Arcos F. C. x Fla-Flu F. C.

A' tarde, na séde do Carioca, logo após a terminação do programma sportivo, a directoria do veterano Grupo dos Galhofas offerecerá um *cock-tail* aos chronistas homenageados.

Macarrão vae veranear

Embarca hoje, para São Lourenço, onde vae passar uma estação de férias, o veterano sportista Domingos Natividade da Cunha (Macarrão), figura de prestigio no Mackenzie e auxiliar da Casa Lavadeira.

Bomsuccesso F. C.

A Legião Bomsuccesso, filiada ao querido club da zona leopoldinense, organizou para o proximo domingo, 14, uma festa dansante, denominada "A Noite do Fox", das 19 ás 24 horas. Os legionarios offerecerão ao par que melhor se destinguir, um valioso premio.

Abrilhantará essa festa o Jazz Turunas Cariocas e o traje será o de passeio.

A Excursão do C. A. Rovena a Eden

A delegação carioca teve festiva recepção na populosa localidade fluminense — Por 5x1, o gremio local derrotou o quadro visitante — Acclamados os nomes de J. E. de Macedo Soares e Horacio de Carvalho Junior

A excursão de domingo ultimo do Club Athletico Rovena á estação de Eden, deixou as mais agradaveis recordações no espirito de quantos tiveram a ventura della participar.

Desde a chegada, foram os visitantes alvo de carinhosas manifestações por parte da directoria do Eden F. C., estendendo-se essas provas de fidalgo acolhimento a todos os que compareceram á praça de sports do gremio local, onde teve logar as 16 horas, a annunciada partida entre o campeão da Linha Auxiliar e o quadro representativo dos amadores do DIARIO CARIOCA.

Perante uma consideravel massa de aficionados, os cariocas entraram em campo vestindo uniformes iguaes ao do C. R. do Flamengo, sob applausos prolongados, com a seguinte constituição: Yustrich; Peixoto e Agnaldo; Isael, Eduardo e Samuel; Nelsinho, Mario, Isaias, Villanova e Oswaldo.

Embora desfalcado de Roberto, Jorge, Edu, Beleco e Carlinhos, o team do Rovena apresentou um jogo vistoso, em todo o transcurso da peleja, tombando afinal pela contagem de 5x1 em vista da superioridade do forte conjunto do Eden F. C., cujo quadro foi o seguinte: Aldair; Norival e Waldemar (cap.); Luiz, Albino e Ary; Leléto, André, Dadi, Lino e Vadinho.

Leléto fez 1 goal, Dadi 1 e Vadinho 3. Nelsinho fez o unico tento dos vencidos.

O ARBITRO

Dirigiu a pugna o veterano player local sr. Domingos Alves de Oliveira, muito energico nas marcações e severo na interpretação das regras do "association".

Agradou a sua actuação, tendo s. s. facilitada a sua missão pela conducta disciplinada dos 22 players disputantes.

O dr. Elieser, sub-delegado do 4º districto de Iguassú, designou os commissarios Torres Homem e Fernando Costa para presidirem o bello espectaculo sportivo, proporcionado ao publico de Eden pelas esquadras do C. A. Rovena e Eden F. C.

UM MASTIGO DANSANTE, OFFERECIDO A' DELEGAÇÃO CARIOCA

Os rapazes do DIARIO CARIOCA foram alvo depois do jogo, de novas provas de attenção, da parte da directoria do club de Octacilio, sendo-lhes servida succulenta cangica á moda do norte, na séde social, onde tambem foi realizada uma tarde-dansante em honra aos sportistas amigos. Nessa occasião, o nosso companheiro Peixoto do Valle, presidente do Club Athletico Rovena e chronista desta secção, usou da palavra, agradecendo todas as distincções cumuladas aos seus collegas de excursão, bem como as manifestações de sympathia, tributadas aos illustres fluminenses drs. J. E. de Macedo Soares, fundador do DIARIO CARIOCA e Horacio de Carvalho Junior, director deste matutino, dois animadores da mocidade sportiva do nosso torrão, cujos nomes foram acclamados sob prolongada salva de palmas.

A seguir, o dr. Gualter expressou os agradecimentos do quadro social do Eden F. C. pela honra da visita e os termos da oração que acabava de ouvir, alludindo á acção constructiva e patriotica de innumeras campanhas do DIARIO CARIOCA e seus mentores, em prol do povo fluminense. Finalizou, fazendo votos á prosperidade do grande matutino brasileiro, affirmando que esperava continuasse o gremio de Eden e seus co-irmãos do Estado do Rio a merecer o apoio da secção de sports do DIARIO CARIOCA cuja representação vinha de estreitar ainda mais os laços de sympathia e fraternidade que uniam os filhos de Eden aos cariocas.

Nelsinho, autor do unico tento dos vencidos

Durante a inesquecivel reunião, os rapazes cariocas homenagearam tambem a graciosa rainha do Eden F. C., senhorinha Neuza Gonçalves da Silva, que se achava acompanhada de sua progenitora e numerosas damas da sua Côrte.

A DIRECTORIA DO EDEN F. C.

Sob o impulso da sua actual directoria, o Eden F. C. está atravessando presentemente uma phase de grande prestigio nos sports da Linha Auxiliar, recebendo frequentes visitas de clubs cariocas e de estações vizinhas, logrando repetidas victorias. São os seguintes os membros dessa directoria: presidente, Luiz H. Anet; vice-presidente, Gustavo Bastos; 1º secretario, Gualter da Silveira; 2º secretario, Eurico Arruda; 1º thesoureiro, Abilio Durão; 2º thesoureiro, José Bonifacio; 1º director de sport, Albino José Caldas; 2º director de sports, Octacilio Silva; procurador, Hayner G. da Silva; Conselho Fiscal: Domingos Alves e Jerson Cunha.

E' o seguinte o programma de jogos a realizar-se na praça de sports do Eden F. C.:

Em 14-4-940 — Eden F. C. x João Caetano F. C.

Em 21-4-940 — Eden F. C. x Elitiano F. C. ("Jornal do Brasil").

Em 28-4-940 — Eden F. C. — Bohemios F. C. (Quintino).

Em 5-5-940 — Eden F. C. x 21 de Abril F. C. (Quintino).

SOFFRE DE PRISÃO DE VENTRE?

E' um erro gravissimo usar purgantes violentos e irritantes para combater a prisão de ventre. Elles dão apenas um allivio passageiro, mas têm o inconveniente de ressecar ainda mais os intestinos.

Hoje em dia os medicos procuram receitar laxativos suaves que produzam uma evacuação normal e diaria sem relaxar os intestinos e sem forçar o figado. As PILULAS ALOICAS offerecem sobre todos os remedios para prisão de ventre as seguintes vantagens:

1.º—Não causam nauseas nem cólicas.

2.º—Não irritam nem viciam os intestinos.

3.º—Eliminam os venenos do sangue.

4.º—Estimulam suavemente a acção do figado.

5.º—Tonificam a musculatura do conducto digestivo.

6.º — São inoffensivas, podendo ser usadas por pessoas de todas as idades.

Peçam as PILULAS ALOICAS nas Pharmacias e Drogarias desta Capital.

DESPERTE A BILIS DO SEU FIGADO

Sem Calomelanos—E Saltará da Cama Disposto Para Tudo

Seu figado deve derramar, diariamente, no estomago, um litro de bilis. Se a bilis não corre livremente, os alimentos não são digeridos e apodrecem. Os gazes incham o estomago. Sobrevem a prisão de ventre. Você sente-se abatido e como que envenenado. Tudo é amargo e a vida é um martyrio.

Uma simples evacuação não tocará a causa. Nada ha como as famosas Pilulas CARTERS para o Figado, para uma acção certa. Fazem correr livremente esse litro de bilis, e você sente-se disposto para tudo. Não causam damno; são suaves e contudo são maravilhosas para fazer a bilis correr livremente. Peça as Pilulas CARTERS para o Figado. Não acceite imitações. Preço: 3$000.

Dr. José de Albuquerque

Membro da Sociedade de Sexologia de Paris

CLINICA ANDROLOGICA — DOENÇAS SEXUAES DO HOMEM

Rosario, 172 de 1 ás 7

Jair Não Actuará no 'Initium'

Nem no primeiro jogo do campeonato contra o Flamengo

Jair

O Madureira está ameaçado de não contar com o concurso de Jair no Torneio Initium.

Submettido a um exame de raio X, após o ultimo ensaio de conjunto dos tricolores suburbanos, o excellente "insider" da selecção brasileira foi collocado fóra de acção por ter sido constatada uma forte lesão no seu pé esquerdo.

Noticiario do Ministerio da Educação e Saude

As inspectoras de estabelecimentos de ensino secundario Isolina Becker Segadas Vianna e Maria Magdalena Lacerda Bioalho, foram designadas hontem, por portaria do responsavel pelo expediente do Departamento Nacional de Educação, para as suas funcções no serviço de fiscalização do regime hygienico-diethetico nos internatos e semi-internatos do Districto Federal e do Estado do Rio de Janeiro, respectivamente.

Diario Carioca

Propriedade da S|A DIARIO CARIOCA

EXPEDIENTE

Directores: Horacio de Carvalho Junior, J. S. Martins Guimarães

Chefe da redacção: Danton Jobim

Telephones — Direcção: 22-3028; Chefe da Redacção e Secretaria: 42-6571; Redacção: 22-1559; Administração e Gerencia: 22-3038; Publicidade: 22-3018; Officinas: 22-0824; Gravura: 22-1785

Nota — Os commentarios editoriaes deste jornal, sobre assumptos internacionaes, são de responsabilidade do seu director, sr. Horacio de Carvalho Junior.

PUBLICIDADE, 22-3018

ASSIGNATURAS

Para o Brasil: Anno . . . 80$000; Semestre . . . 50$000

Para o Exterior: Anno . . . 100$000; Semestre . . . 55$000

Venda avulsa: Capital, $200; Interior, $300; aos domingos, $300.

E' cobrador autorizado o sr. J. T. de Carvalho.

CORRESPONDENTE GERAL: Percorre o interior do paiz a serviço desta folha o sr. Romualdo Ferreira, nosso correspondente geral.

Representante em Bello Horizonte: OSWALDO MASSOTE.

A CIDADE

POBRE PRAÇA TIRADENTES...

A Praça Tiradentes, apesar do monumento a Pedro 1º, dos theatros, cinemas e casas commerciaes — não tem merecido dos poderes competentes o cuidado a que faz jús pela sua importancia e significação na vida da cidade. Centro de intenso movimento urbano, ponto de onde irradiam varias linhas de bondes, o velho e tradicional logradouro publico não possue, siquer, calçamento. A terra solta, (nem grama plantaram ali) fustigada pelo vento desprende nuvens de pó. E toda essa poeira se deposita sobre as casas das immediações salvo a que adhere aos transeuntes, com evidente ameaça para a saude da população.

A Praça Tiradentes, pelo seu passado e, ainda mais, pela posição que occupa no coração da metropole, exige outro tratamento. O actual prefeito, que tantos senões já corrigiu na cidade, tomará as providencias que se fizerem necessarias no sentido de calçar e ajardinar o grande logradouro. Será esse um novo serviço que o sr. Dodsworth prestará á metropole, serviço que interessa não só á hygiene e ao conforto do povo carioca, como tambem á esthetica do local por onde passam, diariamente, milhares e milhares de pessoas. E, embellezando a praça, os technicos da Municipalidade olharão carinhosamente, por certo, para o majestoso monumento a Pedro 1º, hoje tão abandonado e esquecido...

Accusado de Lesar os Exportadores de Laranjas

Um importante inquerito mandado instaurar pelo chefe de Policia

Todos os grandes ramos da industria e do commercio attráem determinada especie de individuos que, á sombra dos mesmos, procuram obter lucros illicitos.

A Sociedade Commercial de Representações Limitada, por intermedio de seu director, sr. Francisco Marques Ribeiro, apresentou queixa á chefatura de Policia contra Israel Schuster, ukraniano, com 54 annos, residente á rua do Passeio 78.

Allega o queixoso que Schuster age dolosamente no seio do commercio exportador de laranjas, como procurador que é da firma Tobias Schuster & Cia. Ltda., composta de seus filhos Tobias e Julio Schuster, lesando não só ao queixoso como a varios outros commerciantes do genero, usando para tal manobra a recusa de pagamento de parte da mercadoria vendida, sob a allegação de deterioração ou mudança do typo da laranja commerciada.

O vulto dos negocios de Tobias Schuster é de grande monta, pois a firma de seus filhos conta com importantes ramificações em São Paulo e Buenos Aires. Concretiza a Sociedade Commercial de Representações a sua queixa com a prova da venda feita em outubro ultimo, ao accusado, de .. 2.500 caixas de laranjas, embarcadas por intermedio da Sociedade Citricola Commercial, á rua do Rosario 56 — 1º, tendo sido, da partida referida, recusado por Schuster o pagamento de 303 caixas, no valor de 5:151$000.

Allega mais o queixoso que Israel Schuster já falliu em seu nome individual e no da firma Schuster & Filhos.

O INQUERITO

Seguem adiantadas as diligencias do inquerito mandado instaurar a respeito, pelo proprio chefe de Policia, já tendo prestado depoimento sobre o caso as seguintes pessoas que se dizem lesadas por Israel Schuster: João Elias da Silva, citricultor, residente em Nova Iguassú; Manoel Alegrio, estabelecido á Avenida Rio Branco, 134, 5º andar e Antonio Gonçalves, citricultor, residente em Nova Iguassú.

PEQUENAS OCCORRENCIAS POLICIAES

Alvejado a Tiros Por um Desafecto

Ayrton da Luz Trindade, de 35 annos, de cor preta, casado e morador á rua Barbosa Braga nº 40, foi, hontem á noite alvejado a tiros pelo individuo Anacleto de tal, seu desaffecto.

A victima depois de medicada no Posto do Meyer, retirou-se e foi á delegacia do 22.º districto a cujas autoridades apresentou queixa.

* * *

O commissario Barbosa, do 1.º Districto Policial, foi informado de que um homem havia ingerido lysol, morrendo instantaneamente.

Dirigindo-se ao local, á Estrada Santa Maria, proximo ao futuro Jardim Zoologico, aquella autoridade ali encontrou o cadaver de um homem de cor branca, com 62 annos presumiveis, baixo, gordo, vestindo terno de brim, sapatos, gravata e chapéu, tudo de cor marron.

Em poder do infeliz homem não foram encontrados quaesquer documentos que o identificassem.

Seu cadaver foi removido para o Necroterio do Instituto Medico Legal.

* * *

Por questões intimas tentou contra a vida o operario Joaquim Ferreira dos Santos, de nacionalidade portugueza, com 52 annos de edade, morador á rua Fernandes Guimarães n.º 45, ingerindo uma substancia toxica.

A victima veiu a fallecer quando era medicada no Hospital Miguel Couto.

* * *

No cruzamento da Avenida Suburbana com a rua do Amazonas, foi atropelado pelo auto n.º 22.708, o menor Neyde, de 11 annos, filho de Rodolpho Ferreira da Silva, residente á rua Barão do Bananal n.º 216. A menor que soffreu forte contusão no peito, além de contusões generalizadas, foi medicada no Posto de Assistencia do Meyer.

* * *

O commandante do "Cutter" "Tahú", capitão Manoel Fernandes, communicou ás autoridades maritimas ter havido um suicidio á bordo daquella embarcação.

Trata-se de Armando Rabello, que embarcou no porto de Paranaguá, em 6 do corrente, como clandestino, viajando até esta capital. Hontem, quando o "Tahú" entrava na Guanabara, Armando lançou-se ao mar. Todos as pesquidas feitas para recolher seu corpo foram inuteis.

Entrei Nos Aposentos do Major Nina Rodrigues Para Roubar o Radio

Antonio Rosa Filho confessa o monstruoso crime descrevendo-o em todas as suas minucias

Denunciado por um motorista e preso pelo commandante do destacamento policial de Mathias Barbosa — Como o chefe da Segurança Pessoal conseguiu identificar o criminoso — Antonio Rosa Filho chegou hontem, á Policia Central, cerca das 23 horas

Antonio Rosa Filho, o perverso matador do major Themistocles Nina Rodrigues, foi preso afinal, hontem, ás primeiras horas da manhã, na estação de Mathias Barbosa.

Fugindo ao cerco apertado dos investigadores da D. G. I., o criminoso foi-se afastando da cidade, rumo ao interior, suppondo talvez que até ali não chegasse o rumor de seu tremendo crime.

Antonio Rosa Filho foi detido por uma caravana policial que o procurara durante toda noite após a denuncia levada ás autoridades locaes pelo "chauffeur" do caminhão que o conduzira, como "carona", de São Pedro de Alcantara até Mathias Barbosa.

DETALHES

Passava o caminhão do Serviço de Estradas de Rodagem por São Pedro de Alcantara, quando o criminoso solicitou conducção ao respectivo motorista. Este, sem reparar nas feições do desconhecido, accedeu em conduzil-o até Mathias Barbosa, ponto terminal da viagem. Somente ahi, após Antonio Rosa saltar, foi que o "chauffeur" desconfiou e com o presentimento de que fosse elle o assassino procurado pela policia carioca, dirigiu-se ás autoridades, avisando-as. Foi iniciada então a persiguição ao desconhecido, sendo a caravana policial commandada pelo sargento Martins Lopes, servindo de guia o "chauffeur" do caminhão.

OCCULTO NOS FUNDOS DE UM POSTO DE GASOLINA

Antonio Rosa Filho occultara-se nos fundos de um posto de gasolina, ao lado do cemiterio. Ahi foi elle preso.

RECONHECIDO NA DELEGACIA

Conduzido á delegacia, ahi foi Antonio Rosa Filho promptamente reconhecido. Não havia mais duvida. A photographia ali estava a identifical-o, apesar de seus protestos, dizendo chamar-se José Rodrigues dos Santos e proclamando ignorar o drama sangrento do Edificio Itapoan.

COMO ESTAVA VESTIDO O CRIMINOSO

O barbaro matador do major Themistocles Nina Rodrigues, ao ser preso, trajava uma roupa de casemira já muito usada, gravata de duas cores, sapato marrom e camisa listada de azul e vermelho. Tinha a barba feita e manteve, sempre, uma calma absoluta. Seus protestos, mesmo foram feitos sem excesso nem alarde.

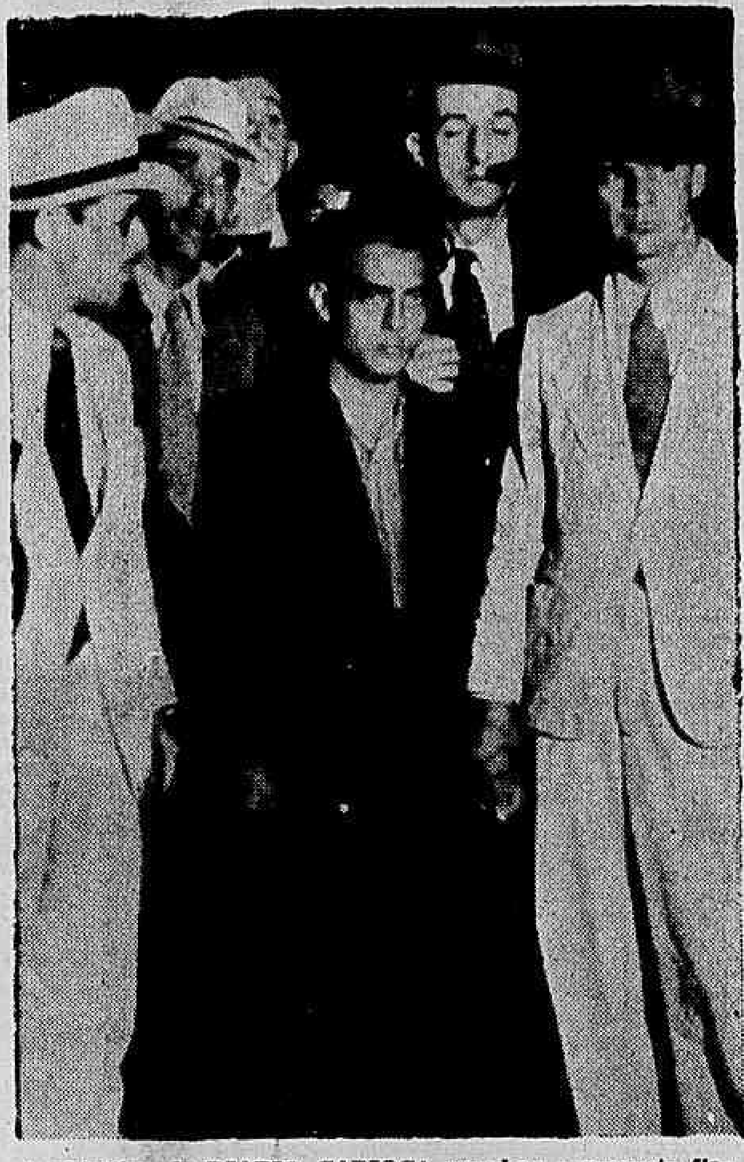

A objectiva do DIARIO CARIOCA apanhou o presente flagrante, quando o assassino chegou á estação de Vigario Geral, acompanhado dos policiaes da D. G. I.

O sr. João Luis Alves Valladão, delegado especializado de Juiz de Fóra, autoridade perante a qual foi feito o reconhecimento de Antonio Rosa Filho

PARA JUIZ DE FO'RA

Antonio Rosa Filho, que não traia o seu estado d'alma, demonstrando serenidade em todos os seus gestos e palavras, esteve na imminencia de conseguir a liberdade. Só não a obteve em face da perfeita semelhança que apresentava com a photographia em poder das autoridades locaes. Foi diante dessa situação delicada que a policia de Mathias Barbosa resolveu remetter o preso ás autoridades de Juiz de-Fóra.

Com effeito, a photographia de Antonio Rosa Filho deixava alguma duvida, isto porque a reproducção não era nitida. O retrato não reflectia, com fidelidade os traços phisionomicos do criminoso.

COMMUNICADA A PRISAO AO SR. CESAR GARCEZ

Cerca das 8 horas da manhã o sr. Cesar Garcez, director da D. G. I. recebia uma communicação das autoridades policiaes de Mathias Barbosa, scientificando-o da prisão, ali, de um forasteiro, cujos traços phisionomicos assemelhavam-se com os de Antonio Rosa Filho.

RUMO A' CILADE MINEIRA

Immediatamente o sr. Cesar Garcez procurou communicar-se com o sr. Sylvio Terra, que se encontrava em Pedro do Rio, pondo-o ao par dos acontecimentos, e lembrando-lhe a conveniencia de seguir para aquella cidade, afim de proceder ao reconhecimento do criminoso. A esse tempo, o director da D. G. I. mandava que os investigadores Rubem e Soares seguissem para Juiz de Fóra, levando o irmão de Antonio Rosa Filho, para mais facilmente identifical-o.

E' ELLE!

Logo que Jacintho Rosa se defrontou com seu irmão Antonio Rosa Filho, na diligencia da policia, o reconheceu, exclamando:

— E' o Antonio mesmo, dr. elle está, apenas, um pouco mais magro!

Ao ouvir as palavras do irmão Antonio baixou a cabeça, quedando-se silencioso.

A COMMUNICAÇAO OFFICIAL

Precisamente ás 15 horas e 55 minutos, o dr. Cesar Garcez, director geral de Investigações recebeu um telephonema do sr. João Luiz Alves Valladão, delegado especializado de Juiz de Fóra, communicando-lhe que o individuo preso em Mathias Barbosa era, realmente, Antonio Rosa Filho, o indigitado assassino do major Nina Rodrigues. Seu reconhecimento fóra feito naquella cidade mineira pelo seu proprio irmão, que para ali seguira em companhia do sr Sylvio Terra, chefe da Segurança Pessoal.

O "DIARIO CARIOCA" FOI QUEM PRIMEIRO NOTICIOU A PRISÃO DO MATADOR

A prisão de Antonio Rosa Filho não constituiu, sem duvida, surpreza para os nossos leitores, de vez que fomos nós os unicos a noticiar, em nossa edição de hontem, que o sr. Sylvio Terra e seus auxiliares haviam seguido para Petropolis ás primeiras horas da manhã, afim de realizarem ali em outra localidade proxima, aquella diligencia.

A ida do chefe da Segurança Pessoal á cidade Serrana, conforme adiantamos, tinha por objectivo a detenção do matador do major Nina Rodrigues, isso em virtude de uma communicação que recebera de pessoa idonea, informando-o de que Antonio Rosa Filho se encontrava homisiado naquellas localidades.

Se não fosse a circumstancia do chauffeur ter attendido ao matador dando-lhe conducção no vehiculo o sr. Sylvio Terra por certo, effectuaria a sua prisão.

Dahi, o registamos com satisfação mais esse notavel esforço da reportagem do DIARIO CARIOCA para bem informar seus prezados leitores.

O sr. Sylvio Terra narra ao DIARIO CARIOCA as diligencias que collimaram na prisão e reconhecimento do criminoso

Logo á sua chegada á D. G. I., conduzindo o assassino do Edificio Itapoan, foi o sr. Sylvio Terra abordado pela reportagem do DIARIO CARIOCA. Visivelmente fatigado, denotando, no entanto, a satisfação pelo completo exito de seu serviço, o chefe da Segurança Pessoal disse-nos o seguinte:

"Na madrugada de hoje, em virtude de uma informação, dirigi-me com investigadores para Pedro do Rio, onde contava obter elementos sobre o destino tomado por Antonio Rosa Filho em sua fuga. Ali chegando, depois de varias syndicancias cheguei á conclusão de que o assassino se teria dirigido para as immediações de Juiz de Fóra. Quando me preparava para proseguir nas diligencias, recebi uma telephonema do dr. Cesar Garcez, informando-me da prisão, em Mathias Barbosa, de um individuo que se suppunha ser Antonio Rosa Filho. Communicando-me com as autoridades daquella localidade, fui informado da remoção do preso para Juiz de Fóra, para onde rumei immediatamente. Ali ch[illegible]ndo, pondo-me em contacto com o delegado dr. João Luiz Alves Valladão, fui levado á presença do preso. Desde o primeiro momento tive a plena certeza de encontrar-me frente ao assassino do major. Gravara bem na memoria sua photographia e tive logo a attenção voltada para uma protuberancia em sua fronte, cicatriz marcante de sua identidade.

Antonio Rosa Filho negava, no entanto, ser o proprio. Resolvi então empregar um "truc". Por documentação em meu poder, sabia que o matador graphava erradamente a palavra "Junior", escrevendo invariavelmente "Junho" em vez de "Junior".

Pedi ao dr. Valladão que, simulando uma colheita de material graphico, lhe ditasse para escrever os seguintes nomes proprios: Alipio Pereira Junior, José Guimarães Junior e Romualdo Cunha Pinto Junior.

E o "truc" surtiu effeito: la vinha, escripto por Antonio, em todos os nomes o "Junho" em vez de "Junior". Era mais um forte elemento. Passei pois, sempre com o delegado Valladão, a interrogar cerradamente o accusado que, dentro em pouco, resolvia dizer a verdade, exclamando: "Sim, matei o major! Eu entrei no apartamento para furtar o radio e fui surpreendido!"

Pedimos então ao sr. Sylvio Terra que nos falasse algo sobre o fachineiro Francisco Salles, respondendo-nos s. s: — "Realmente Salles estava perfeitamente ao par de ter sido o major morto por Antonio Rosa Filho. Como sempre suspeitei, Salles é um doente em habitos attentadores á moral, este o motivo de ter dado entrada a Antonio Rosa Filho em seu quarto. Quanto á sua maior participação no crime, ainda não posso dar a ultima palavra".

A confissão do crime

Antonio Rosa Filho após ser reconhecido, resolveu contar a historia do drama de sangue de que se fez o principal protagonista. E fez com absoluta serenidade, sem nenhum gesto theatral, narrando-o com todas as particularidades. Começou declarando que fôra levado a pratica do crime, compelido pela sua precarissima situação financeira. Estava na miseria, passando pelas mais duras privações. Não tinha onde comer nem dormir. Por isso, lembrou-se de roubar o radio do major Nina Rodrigues. Era uma solução para a sua vida de miserias. E, para isso, sabbado á noite, confeccionou uma chave de arame grosso, com a qual abriria a porta do apartamento do velho militar. Veiu o domingo. Nesse dia, o major, fóra dos seus habitos, não saira pela manhã. Só á tarde deixou elle o edificio. Faltava-lhe, porém, a opportunidade para agir. Francisco Salles, desde que o major saira não o deixou. Cerca das dezenove horas e meia Francisco desceu a portaria. O momento havia chegado, e sem perda de tempo dirigiu-se ao apartamento do ancião.

Abriu a porta do aposento do official, entrou e fechou-se lá dentro.

NÃO TEVE CORAGEM

Uma vez no interior do quarto do major, olhou para o radio, e, quando se dispunha a retiral-o de sobre a mesinha de cabeceira sentiu um grande remorso. Não devia praticar semelhante acção. O velho era seu amigo. Dava-lhe dinheiro constantemente. Resolveu, então, retirar-se. Quando, porém, tentava abrir a porta do quardo, ouviu o barulho do elevador que subia. Teve o presentimento de que era o major. Ficou de sobreaviso. De repente notou que o militar entroduzia a chave na fechadura da porta. Compreendeu a sua situação. Tratou, incontinente de desatarrachar a lampada e munir-se de um ferro que apanhára proximo ao quarda-casaca. E quando Nina Rodrigues penetrava no aposento vibrou-lhe a primeira pancada. O velho resistiu o golpe. Vibrou-lhe o segundo, o terceiro, o quarto, o quinto e, por fim perdeu a conta. Nina Rodrigues ao receber o quarto golpe, caiu a gemer. Seus gemidos impressionaram-no. Tratou, então, de apanhar o cordão do seu roupão e com elle o estrangulou, facilmente. Feito isso, saiu, fechou a porta e, dirigiu-se para o banheiro onde se lavou.

NO QUARTO DO FACHINEIRO

Depois de se banhar, foi para o quarto de Francisco. Este perguntou-lhe por onde andara. Disse-lhe que estava no banheiro. Com o cerebro atordoado não poude conciliar o somno. Pela manhã, muito cedo ainda, levantou-se e, apressadamente ganhou a rua. Tomou um bonde e veiu para a Lapa.

A CAMINHO DE PEDRO DO RIO

Do largo da Lapa tomou destino da localidade de Pedro do Rio e dahi, para a Fazenda da Cachoeira, onde pernoitou em casa de seu pae. Terça-feira, depois de narrar o episodio ao seu velho pae, Antonio Rosa, seguiu para Petropolis.

EMPREGADO DE UM RESTAURANTE

Naquella cidade Serrana empregou-se no Restaurante Roma onde trabalhou 17 dias, so deixando o emprego depois que os jornaes publicaram o seu retrato, apontando-o como o matador do major Nina Rodrigues.

EM FUGA

Vendo-se na imminencia de ser preso, de um momento para o outro, resolveu abandonar o emprego e fugir para Entre Rios. Ali, não se sentindo tambem garantido, deliberou sair em demanda de outras plagas, indo parar em Pedro de Alcantara, onde tomou o caminhão que o conduziu a Mathias Barbosa, sendo ali preso e identificado.

O PAE E O IRMÃO DO CRIMINOSO POSTOS EM LIBERDADE

Com a prisão de Antonio Rosa Filho e sua confissão do delicto, não mais se justificou a detenção de seu velho pae e irmão.

Por isso, foram os mesmos postos em liberdade.

AINDA NÃO ESTA' BEM DIFINIDA A RESPONSABILIDADE DO FACHINEIRO

Apesar da confissão de Antonio Rosa Filho, o sr. Sylvio Terra ainda não poderá dizer com segurança qual seja a responsabilidade do fachineiro no dramatico episodio do Edificio Itapoan.

Apesar de nenhuma accusação lhe ter sido feita pelo assassino, o chefe da Segurança Pessoal irá estudar o papel que lhe coube desempenhar na morte do malogrado militar.

FRANCISCO SALLES E O MATADOR NA DELEGACIA DO 3.º DISTRICTO

Após ter sido apresentado ao director geral de Investigações, dr. Cesar Garcez, que o interrogou, Antonio Rosa Filho e Francisco Salles, foram conduzidos á delegacia do 3.º districto, afim de prestarem depoimentos no inquerito ali instaurado em torno do tristissimo acontecimento.

Antonio Rosa Filho, na Policia Central, logo após a sua chegada, sendo ouvido pelo reporter do DIARIO CARIOCA

Noticias do Ministerio do Trabalho

O ministro do Trabalho mandou que seja applicada a portaria ministerial n. SCm-200, de 1938 com relação ao pedido feito pelo Seminario Santa Thereza, da Bahia, que deseja pagar, com isenção da multa de móra, o seu debito para com o Instituto de Aposentadoria e Pensões dos Commerciarios.

◆ O Instituto de Aposentadoria e Pensões dos Industriarios submetteu á consideração do ministro do Trabalho o caso de duvida suscitada acerca da filiação dos empregados da firma Magnabosco, Carneiro & Cia.

O sr. Waldemar Falcão, titular da pasta do Trabalho, approvou o parecer a respeito emittido pela Commissão Especial encarregada de estudar o assumpto, do theor seguinte: 1) Das informações prestadas pela propria empregadora apura-se que: a) trabalham na secção de commercio de automoveis e accessorios 2 empregados; e na officina mecanica 5 empregados; b) a officina repara vehiculos da propria empregadora e de terceiros. 2) Por estes motivos, a Commissão é de parecer que são associados obrigatorios do Instituto de Aposentadoria e Pensões dos Commerciarios os que prestam serviço á secção commercial".